

Statistická ročenka

za rok 2014



OBSAH

STRANA POPIS STATISTICKÉ SESTAVY

- 1 Celkový počet událostí na území obcí v Karlovarském kraji - zobrazení v GIS
- 2 Události v Karlovarském kraji podle typu
- 3 Souhrnné informace o událostech v Karlovarském kraji
- 4 Zásahy jednotek PO za období od 2001 do současnosti
- 5 Počet událostí v Karlovarském kraji podle denní doby
- 6 Počet událostí v Karlovarském kraji podle dne v týdnu
- 7 Počet událostí v Karlovarském kraji podle měsíců
- 8 Usmrcené a zraněné osoby podle kategorie
- 9 Počet událostí v Karlovarském kraji podle objektu vzniku
- 10 Základní údaje o požárech a průměrné hodnoty
- 11 Požáry v Karlovarském kraji podle měsíců
- 12 Požáry v jednotlivých odvětvích hospodářství a přehled převažujícího vlastnictví
- 13 Požáry v Karlovarském kraji podle objektu vzniku
 Požáry podle územních odborů
- 14 Požáry podle příčiny a činnosti při vzniku
- 15 Počet požárů dle obcí 1/2
- 16 Počet požárů dle obcí 2/2
- 17 Celkový počet požárů na území obcí v Karlovarském kraji - zobrazení v GIS
- 18 Základní informace o jednotkách PO a spolupráci se složkami IZS při událostech v Karlovarském kraji
- 19 Nejčastější činnosti jednotek PO u zásahů v Karlovarském kraji 1/2
- 20 Nejčastější činnosti jednotek PO u zásahů v Karlovarském kraji 2/2
- 21 Četnost nasazení různých typů techniky jednotek PO
- 22 Negativní vlivy u zásahu jednotek PO v Karlovarském kraji
- 23 Nasazení jednotek PO u zásahů v Karlovarském kraji dle typu události 1/2
- 24 Nasazení jednotek PO u zásahů v Karlovarském kraji dle typu události 2/2
- 25 Počet událostí v jednotlivých obcích Karlovarském kraji dle typu události
- 26 Počet událostí v jednotlivých obcích Karlovarském kraji dle typu události
- 27 Počet událostí v jednotlivých obcích Karlovarském kraji dle typu události a souhrn dle ORP
- 28 Počet událostí v Karlovarském kraji v jednotlivých územních odborech dle typu události
 Informace o zachráněných, evakuovaných, usmrcených a zraněných osobách v Karlovarském kraji
 Zásahy jednotek PO v Karlovarském kraji dle územních odborů
- 29 Informace o technických zásazích jednotek PO
- 30 Vybrané závažné události na území Karlovarského kraje podléhající mimořádnému hlášení 1/2
- 31 Počet událostí v kraji za posledních šest let 1/2
- 32 Počet událostí v kraji za posledních šest let 2/2
- 33 Průměrný počet událostí za den v kraji za posledních šest let
- 34 Počet jednotek PO u událostí za poslední 4 roky
- 35 Volání na tísňové linky

*Do statistických sestav **byly** zahrnuty události na území Karlovarského kraje, **včetně** prověřovacích cvičení. Mimo událostí na území Karlovarského kraje zasahovaly jednotky PO z Karlovarského kraje i na území sousedních krajů - celkem u **33** událostí, které **nejsou** ve zpracovaných statistikách započteny. Během roku 2014 bylo uskutečněno **33** prověřovacích cvičení, které **jsou** ve zpracovaných sestavách započteny.*

Celkový počet událostí na území jednotlivých obcí Karlovarského kraje

procentuální vyjádření celkového počtu událostí na území dané obce k hodnotě 30 a více událostí

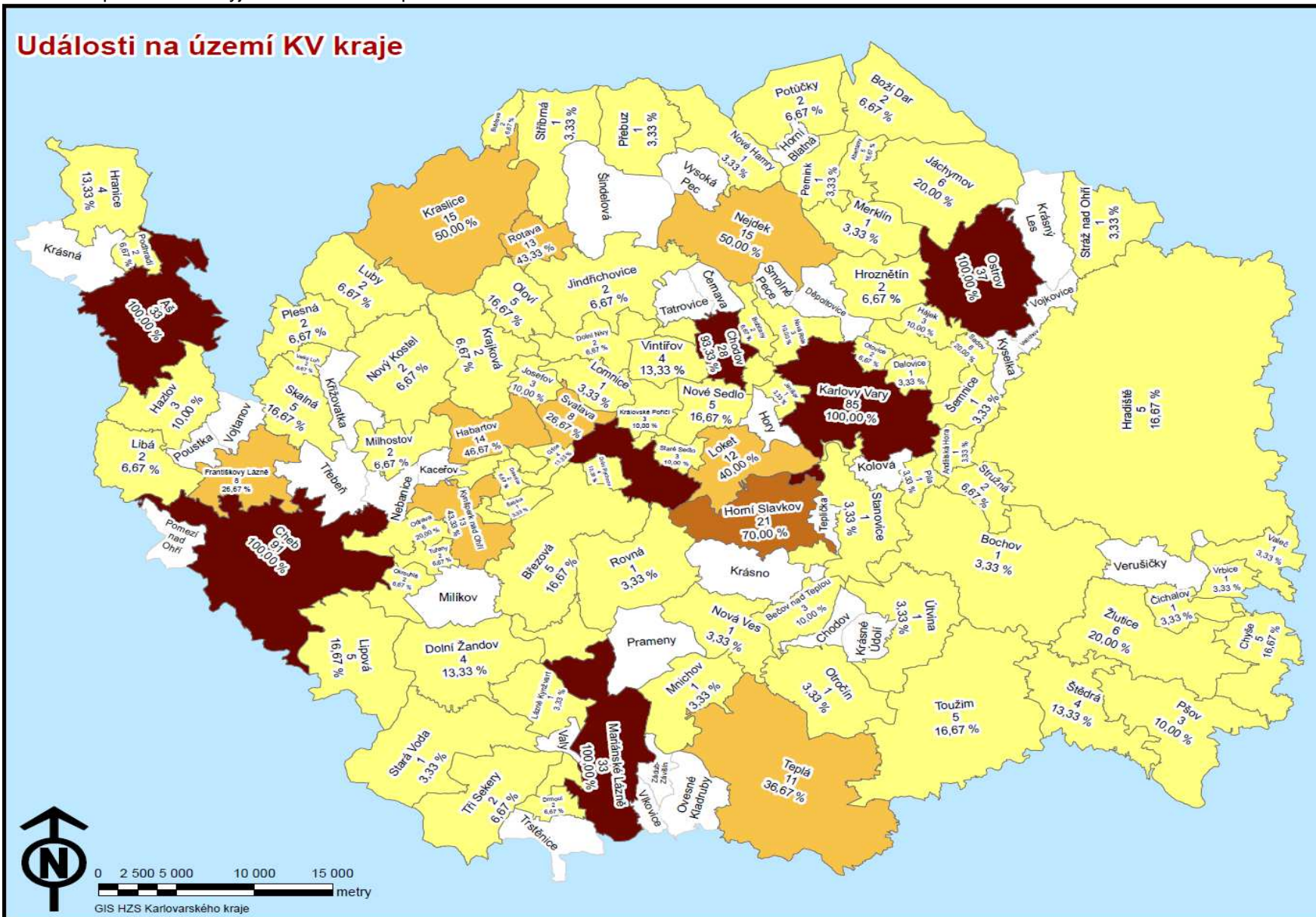

Události na území Karlovarského kraje podle typu události

Typ události	počet	Požáry celkem	S účastí jednotky	Bez účastí jednotky
požár	662	Přímé škody (tis. Kč)	35 907	164
Požár bez účasti JPO	16	Usmrceno	2	0
Dopravní nehoda silniční, dopravní nehoda hromadná	610	Usmrceno hasičů	0	0
Dopravní nehoda železniční (vč. metra)	20	Zraněno osob	45	6
Dopravní nehoda letecká	4	Zraněno hasičů	1	0
Únik plynu/aerosolu	39			
Únik kapaliny (mimo ropných produktů)	14			
Únik ropných produktů	257			
Únik pevné látky	0			
Únik nebezpečné chemické látky-ostatní	1			
Technická pomoc	1608			
Technologická pomoc	215			
Ostatní pomoc	139			
Ostatní mimořádné události (epidemie, nákazy a jiné)	3			
Planý poplach	294			
Celkem	3 882			

Typ události	počet
požár	678
Dopravní nehoda	634
Živelná pohroma	0
Únik nebezpečných látek	311
Technická pomoc	1 962
Ostatní mimořádné události	3
Planý poplach	294
Celkem	3 882

Podíl jednotlivých typů událostí

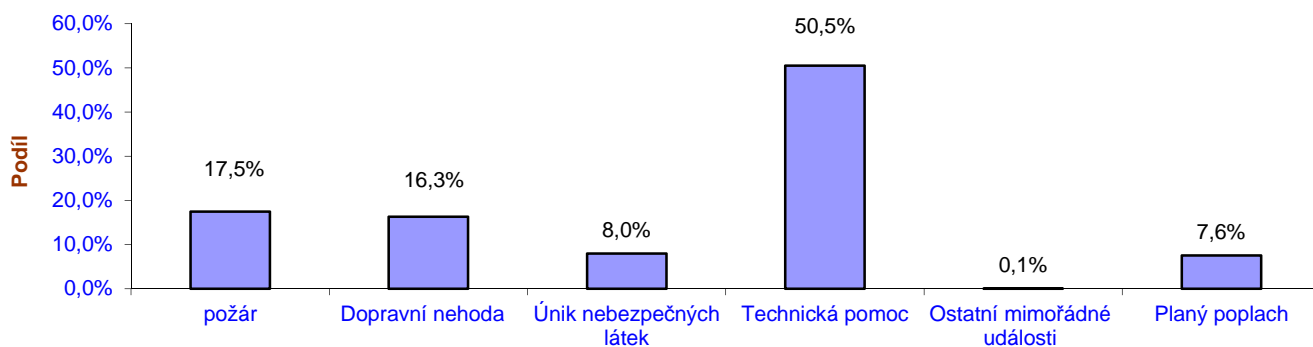

Počet událostí v Karlovarském kraji dle podtypů události

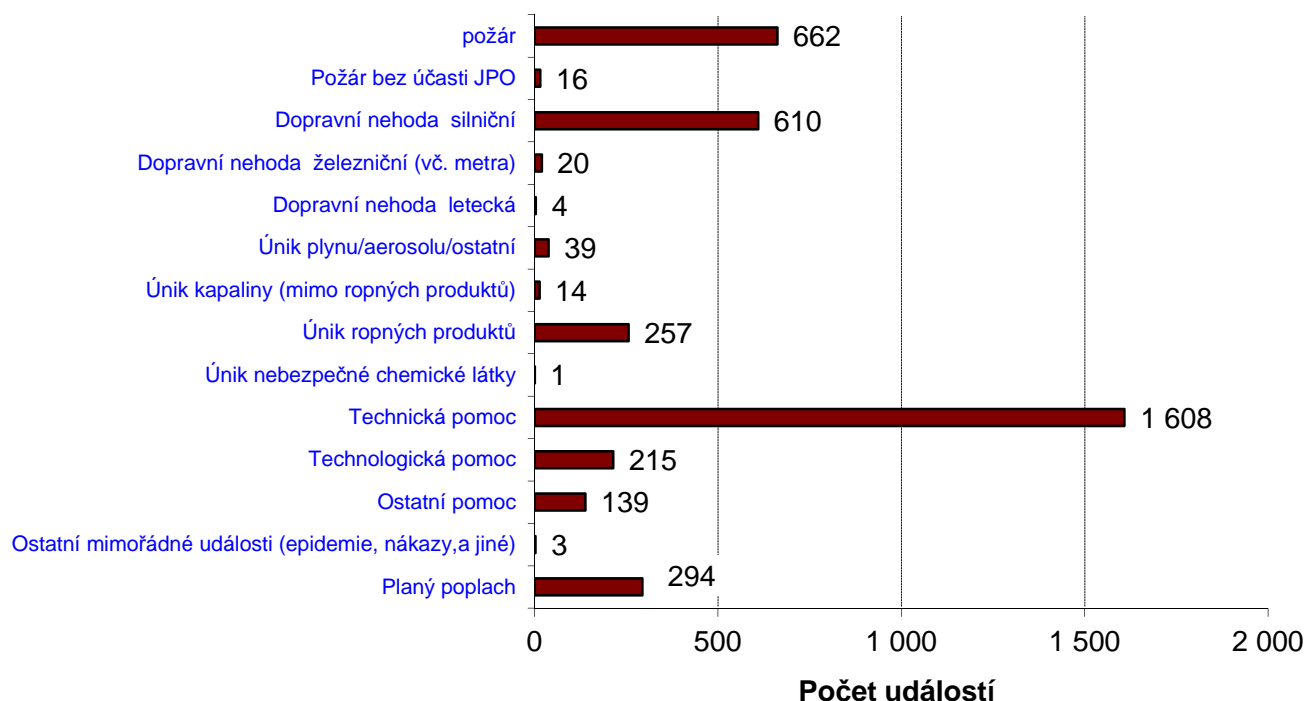

Souhrnné informace o událostech v Karlovarském kraji

Legenda ke sloupcům

P - POŽÁR

- 12 - P - s účastí jednotky
19 - P - bez účasti jednotky

DN - DOPRAVNÍ NEHODA

- 21 - DN - silniční
22 - DN - silniční hromadná
23 - DN - železniční (vč. metra)
24 - DN - letecká
25 - DN - ostatní

	12	19	SUM 12-19	21	22	23	24	25	SUM 21-25
Počet událostí	662	16	678	608	2	20	4	0	634
- s vícenásobným zásahem	0	0	0	10	0	0	0	0	10
Počet usmrčených osob	2	0	2	14	0	4	0	0	18
Počet zraněných osob	45	6	51	464	18	9	2	0	493
Počet zraněných hasičů - HZS	1	0	1	1	0	0	0	0	1
Počet zraněných hasičů - SDH	0	0	0	0	0	0	0	0	0
Počet evakuovaných osob	42	0	42	0	0	15	0	0	15
Počet zachráněných osob	87	0	87	88	0	6	0	0	94
Počet zásahů všech jednotek PO	1222	0	1222	885	8	41	18	0	952
Počet vícenásobných zásahů	0	0	0	25	0	0	0	0	25
- zasahujících hasičů	6222	0	6222	4018	36	199	96	0	4349
Počet zásahů jednotek HZS	556	0	556	610	4	13	6	0	633
- s vícenásobným zásahem	0	0	0	20	0	0	0	0	20
- zasahujících hasičů	2732	0	2732	2640	20	62	28	0	2750
Počet zásahů jednotek SDH obcí	583	0	583	262	3	8	6	0	279
- s vícenásobným zásahem	0	0	0	5	0	0	0	0	5
- zasahujících hasičů	3106	0	3106	1331	12	58	37	0	1438
Počet zásahů jednotek HZS podniků	80	0	80	13	1	20	6	0	40
- s vícenásobným zásahem	0	0	0	0	0	0	0	0	0
- zasahujících hasičů	371	0	371	47	4	79	31	0	161
Počet zásahů jednotek SDH podniků	3	0	3	0	0	0	0	0	0
- s vícenásobným zásahem	0	0	0	0	0	0	0	0	0
- zasahujících hasičů	13	0	13	0	0	0	0	0	0

Legenda ke sloupcům

UNL - Únik nebezpečné chemické látky

- 41 - UNL - únik plynu/aerosolu
42 - UNL - únik kapaliny (mimo rop. produktů)
43 - UNL - únik ropných produktů
44 - UNL - únik pevné látky
45 - UNL - únik ostatní (včetně jiné než chemické)

TH - Technická havárie (mimo UNL)

- 51 - TH - technická havárie
52 - TH - technická pomoc
53 - TH - technologická pomoc
54 - TH - ostatní pomoc

RHN - Radiační havárie a nehoda

- 61 - Radiační havárie a nehoda

OMU - Ostatní mimořádné události

- 71 - Ostatní mimořádné události

PP - Planý poplach

- 81 - Planý poplach

	41	42	43	44	45	SUM 41-45	51	52	53	54	SUM 51-54	61	71	81	SUM 81
Počet událostí	39	14	257	0	1	311	0	1608	215	139	1962	0	3	294	3882
- s vícenásobným zásahem	0	0	3	0	0	3	0	96	0	1	97	0	0	0	110
Počet usmrčených osob	1	0	0	0	0	1	0	46	0	1	47	0	0	0	68
Počet zraněných osob	5	0	0	0	0	5	0	160	0	103	263	0	1	0	813
Počet zraněných hasičů - HZS	0	0	0	0	0	0	0	4	0	0	4	0	0	0	6
Počet zraněných hasičů - SDH	0	0	0	0	0	0	0	0	0	0	0	0	0	0	0
Počet evakuovaných osob	38	0	0	0	0	38	0	15	0	0	15	0	0	0	110
Počet zachráněných osob	0	0	0	0	0	0	0	331	0	134	465	0	1	0	647
Počet zásahů všech jednotek PO	53	15	306	0	3	377	0	2034	217	141	2392	0	18	346	5307
Počet vícenásobných zásahů	0	0	10	0	0	10	0	391	0	2	393	0	0	0	428
- zasahujících hasičů	247	71	1366	0	11	1695	0	7957	459	638	9054	0	74	1650	23044
Počet zásahů jednotek HZS	40	9	133	0	2	184	0	891	214	92	1197	0	9	207	2786
- s vícenásobným zásahem	0	0	2	0	0	2	0	38	0	2	40	0	0	0	62
- zasahujících hasičů	181	43	576	0	7	807	0	3845	440	387	4672	0	37	928	11926
Počet zásahů jednotek SDH obcí	10	4	164	0	1	179	0	941	3	49	993	0	9	70	2113
- s vícenásobným zásahem	0	0	8	0	0	8	0	248	0	0	248	0	0	0	261
- zasahujících hasičů	50	20	755	0	4	829	0	3800	19	251	4070	0	37	425	9905
Počet zásahů jednotek HZS podniků	3	2	9	0	0	14	0	202	0	0	202	0	0	69	405
- s vícenásobným zásahem	0	0	0	0	0	0	0	105	0	0	105	0	0	0	105
- zasahujících hasičů	16	8	35	0	0	59	0	312	0	0	312	0	0	297	1200
Počet zásahů jednotek SDH podniků	0	0	0	0	0	0	0	0	0	0	0	0	0	0	3
- s vícenásobným zásahem	0	0	0	0	0	0	0	0	0	0	0	0	0	0	0
- zasahujících hasičů	0	0	0	0	0	0	0	0	0	0	0	0	0	0	13

Zásahy jednotek PO za období od 2001 do současnosti

stanice HZS	2001	2002	2003	2004	2005	2006	2007	2008	2009	2010	2011	2012	2013	2014
Aš	171	218	275	228	183	173	304	175	150	202	205	199	194	186
Cheb	1 197	929	789	620	509	673	652	509	452	528	528	533	524	489
Chemické závody	72	42	36	26	41	22	38	17	36	42	26	182	311	244
Karlovy Vary	553	622	772	748	653	840	900	736	704	756	805	834	809	817
Kraslice	83	106	92	127	108	135	163	115	108	205	202	173	151	156
Mariánské Lázně	364	316	294	267	242	251	344	264	277	330	263	276	241	240
Sokolov	421	500	526	569	437	472	488	422	444	405	390	499	436	465
Toužim	44	124	115	131	118	139	180	156	142	189	161	161	157	171
celkem HZS	2 905	2 857	2 899	2 716	2 291	2 705	3 069	2 394	2 313	2 657	2 580	2 857	2 823	2 768
Všechny kategorie JPO	4 265	4 477	4 828	4 389	4 283	4 675	5 773	4 405	4 256	5 084	4 816	5 319	5 130	5 307

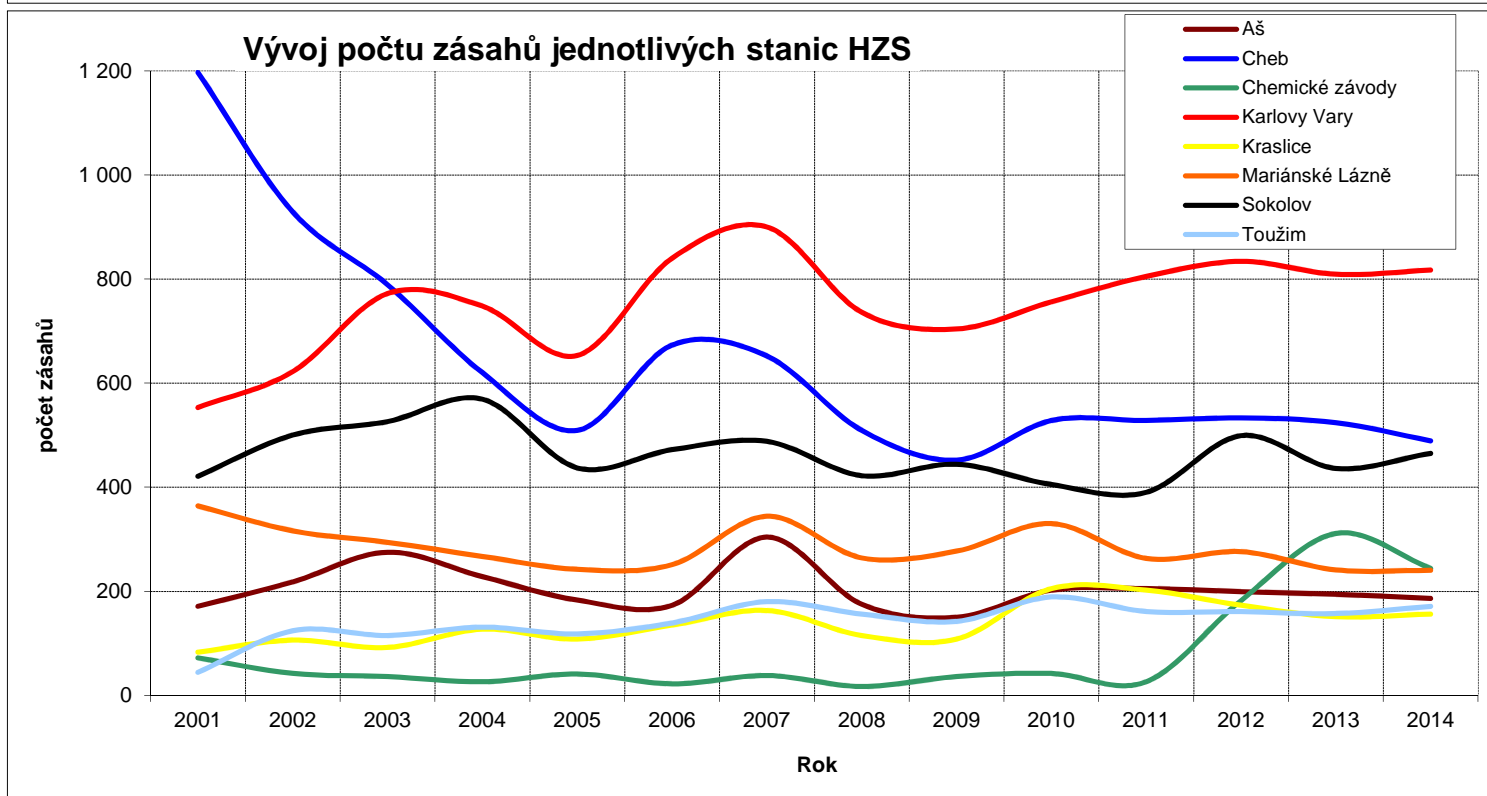
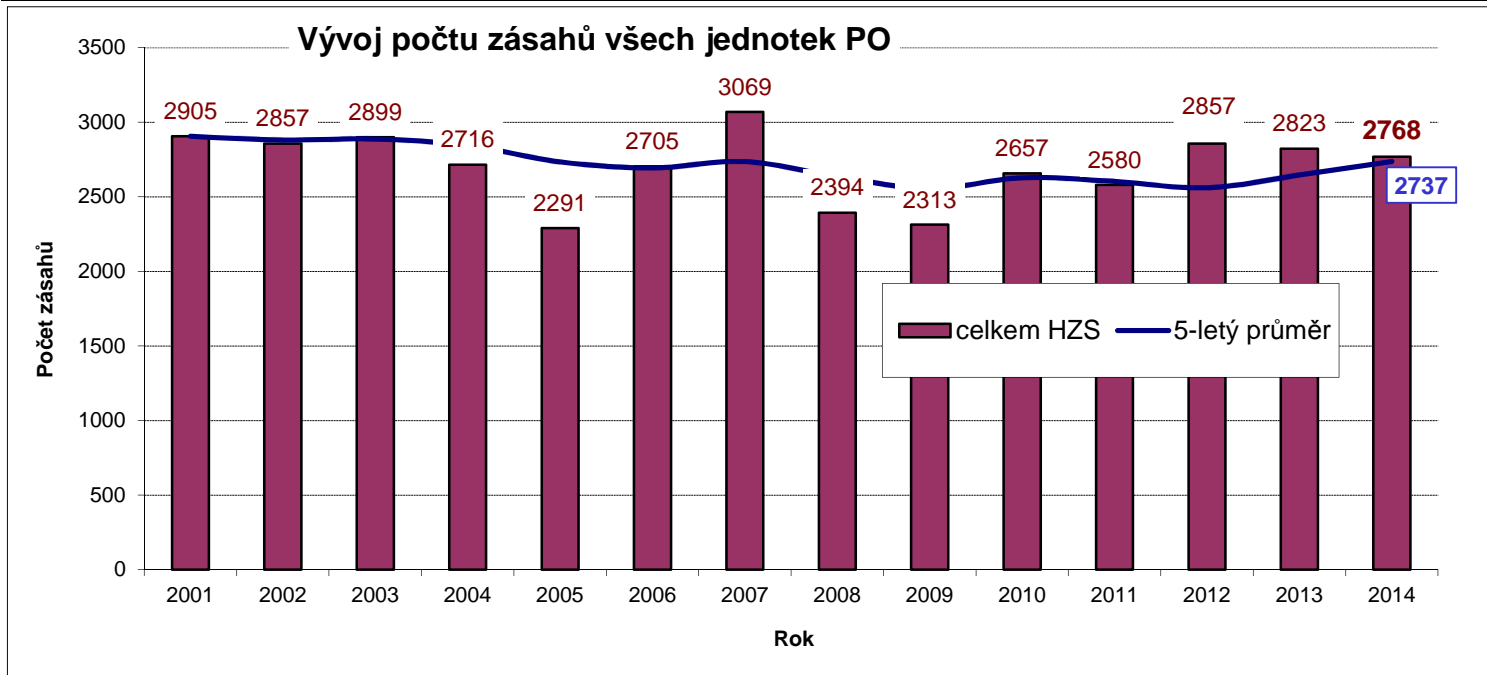

Počet událostí v Karlovarském kraji podle času ohlášení

Čas	Počet událostí
00 - 01 HOD	71
01 - 02 HOD	52
02 - 03 HOD	46
03 - 04 HOD	45
04 - 05 HOD	48
05 - 06 HOD	73
06 - 07 HOD	111
07 - 08 HOD	189
08 - 09 HOD	285
09 - 10 HOD	227
10 - 11 HOD	228
11 - 12 HOD	252
12 - 13 HOD	211
13 - 14 HOD	239
14 - 15 HOD	233
15 - 16 HOD	261
16 - 17 HOD	233
17 - 18 HOD	227
18 - 19 HOD	231
19 - 20 HOD	171
20 - 21 HOD	150
21 - 22 HOD	111
22 - 23 HOD	109
23 - 24 HOD	79
CELKEM	3 882

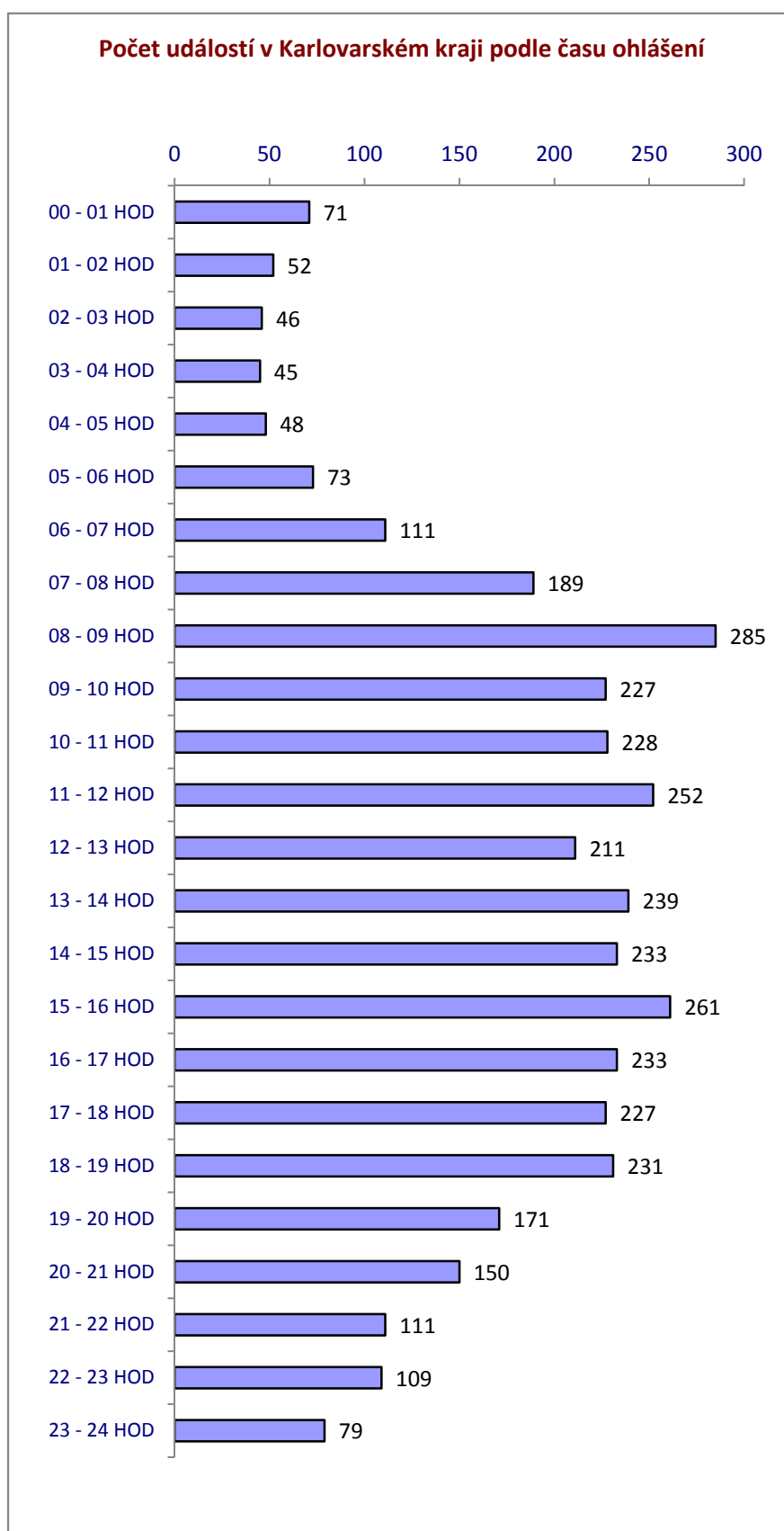

Počet událostí v Karlovarském kraji podle dne v týdnu

Den v týdnu	Požáry	Dopravní nehody	Úniky nebezpečných látek	Technická pomoc	Ostatní a plané poplachy	Počet událostí
Pondělí	99	98	45	303	35	580
Úterý	94	88	53	334	41	610
Středa	101	80	45	343	58	627
Čtvrtek	84	94	53	263	46	540
Pátek	97	88	40	276	40	541
Sobota	93	85	41	245	41	505
Neděle	110	101	34	198	36	479
CELKEM	678	634	311	1 962	297	3 882

minimum

maximum

Počet událostí v Karlovarském kraji podle dne v týdnu

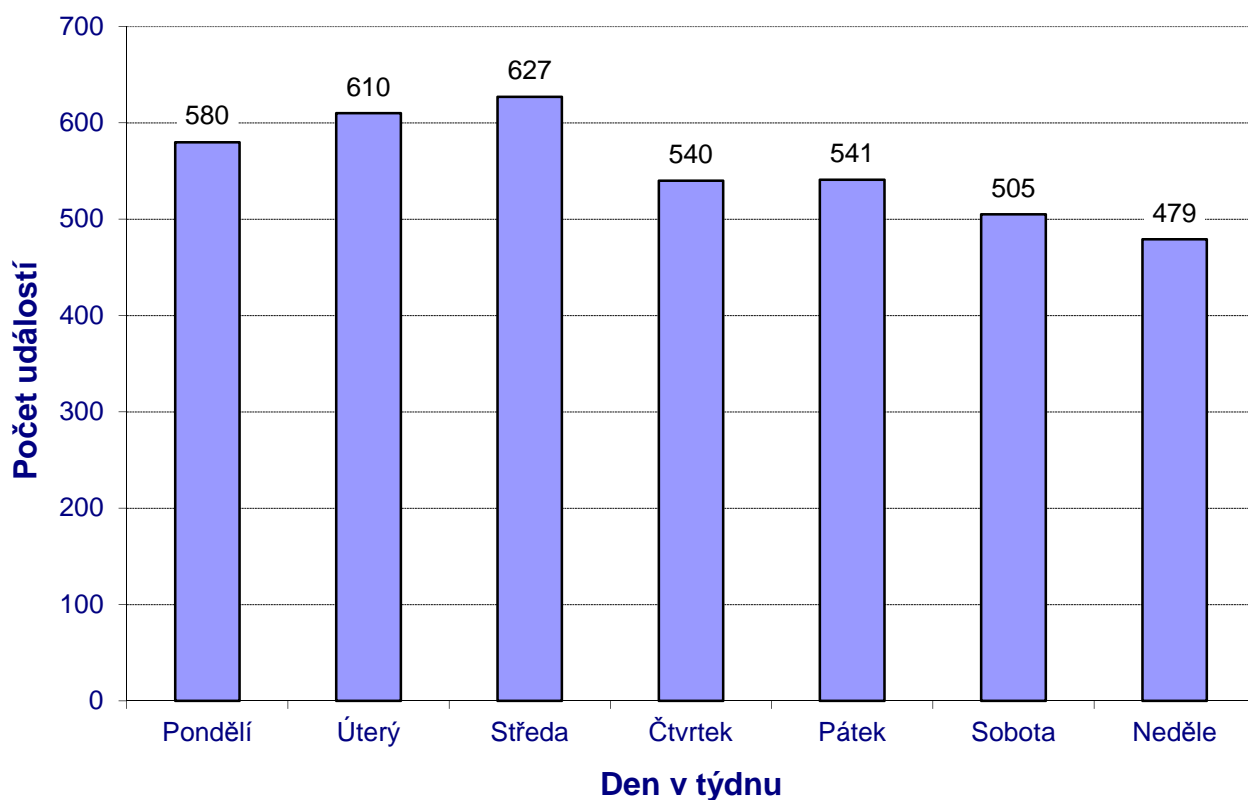

Počet událostí v Karlovarském kraji podle měsíců

Měsíc	Požáry	Dopravní nehody	Úniky nebezpečných látek	Technická pomoc	Ostatní a plané poplachy	Počet událostí
Leden	64	29	21	94	23	231
Únor	43	38	21	98	24	224
Březen	98	35	24	132	20	309
Duben	69	38	25	140	23	295
Květen	41	60	28	170	26	325
Červen	85	52	27	132	21	317
Červenec	60	68	31	223	31	413
Srpen	56	64	29	169	25	343
Září	32	73	34	169	33	341
Říjen	38	59	23	179	27	326
Listopad	44	49	19	134	22	268
Prosinec	48	69	29	322	22	490
CELKEM	678	634	311	1962	297	3882

minimum maximum

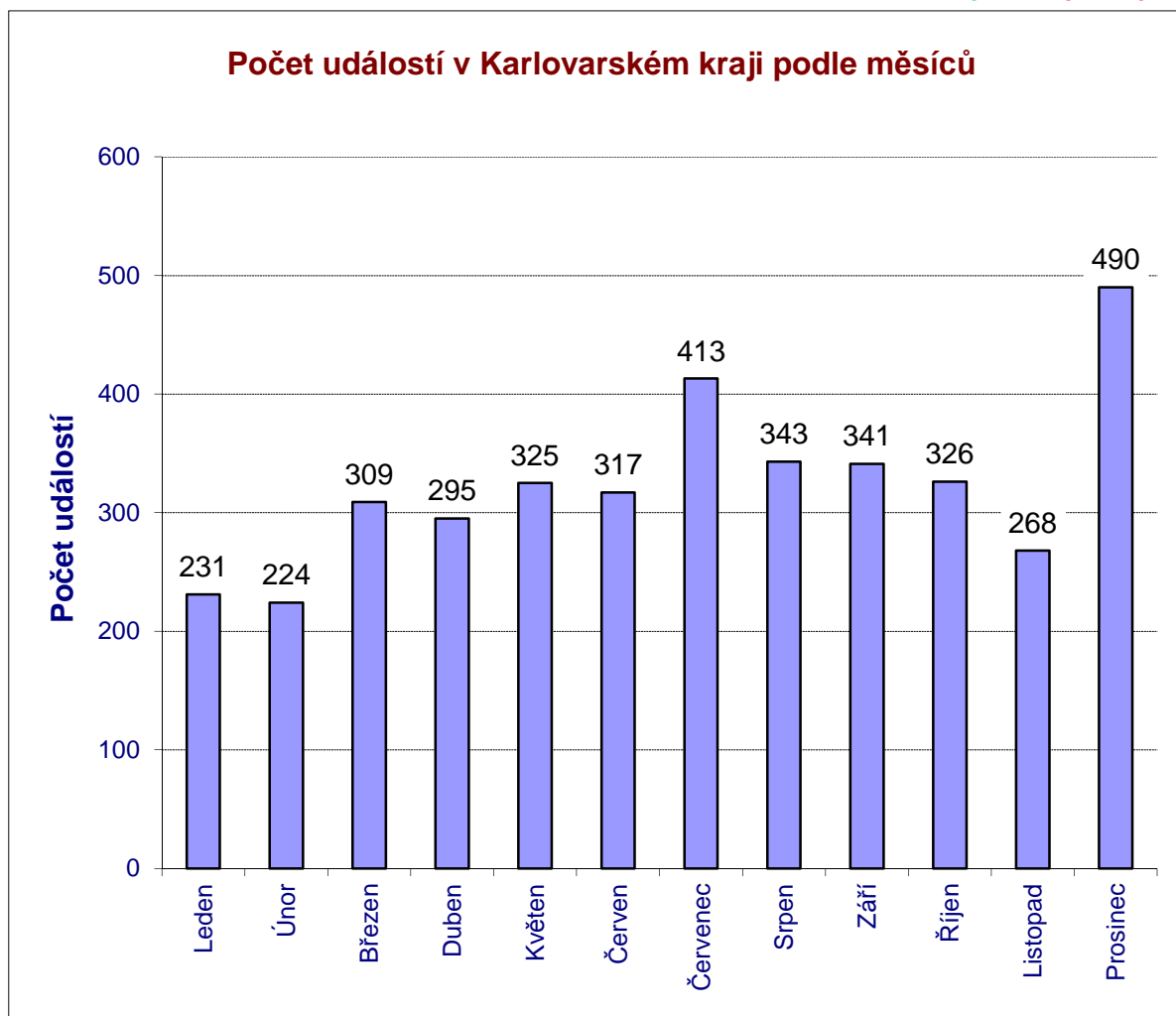

Usmrcené a zraněné osoby v Karlovarském kraji podle kategorie

Kategorie	Usmrcených osob	Zraněných osob
Děti do 15 let	0	65
Osoby od 15 do 60 let	32	544
Osoby nad 60 let	36	204
Hasiči HZS ČR	0	6
Hasiči HZS podniků	0	0
Hasiči SDH, ostatní HZS	0	0
Celkem	68	819

Usmrcené osoby podle kategorie

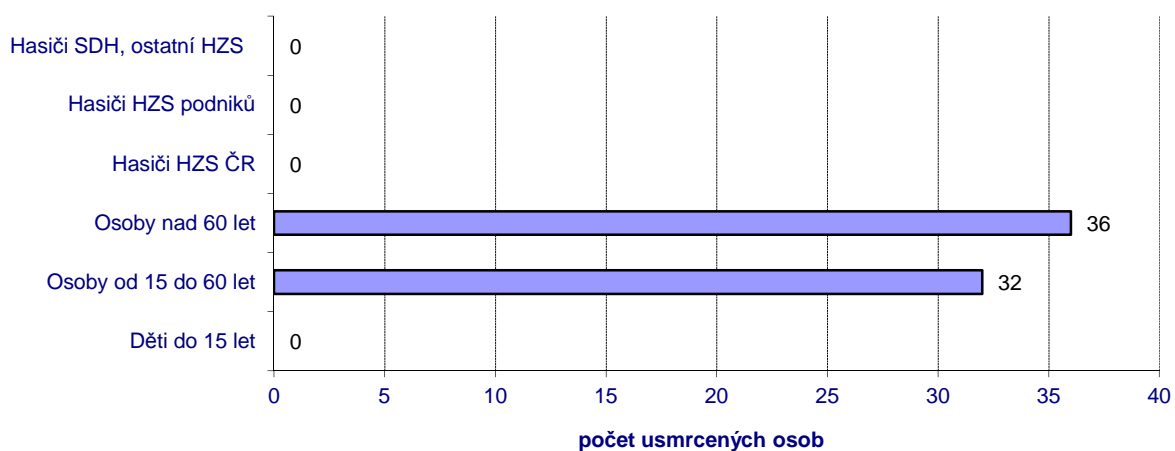

Zraněné osoby podle kategorie

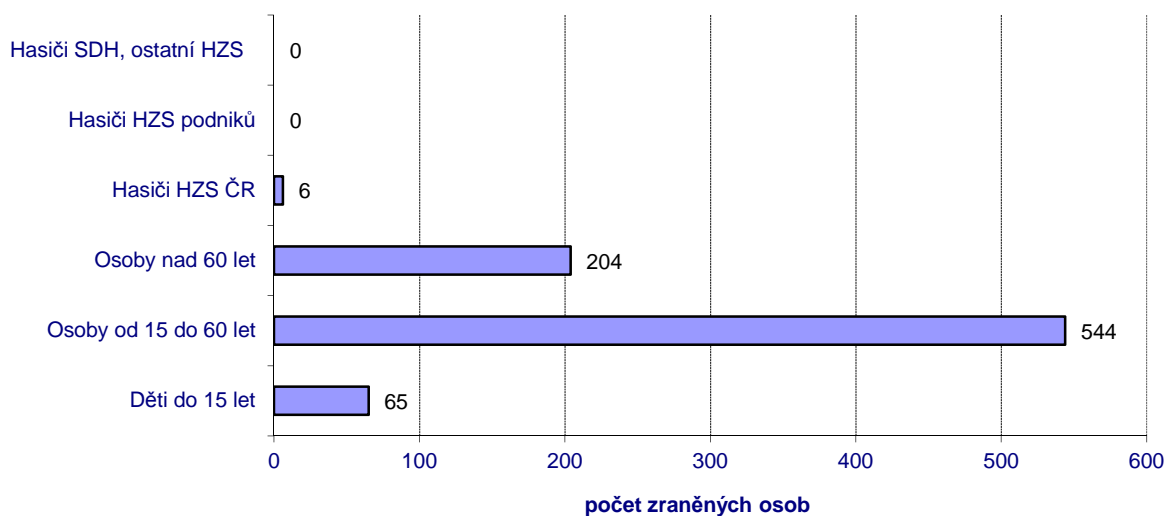

Události v Karlovarském kraji podle objektu vzniku

Legenda ke sloupcům

P - POŽÁR

DN - DOPRAVNÍ NEHODA

UNL - Únik nebezpečné chemické látky

TH - Technická havárie (mimo UNL)

RHN - Radiační havárie a nehoda

OMU - Ostatní mimořádné události

PP - Planý poplach

Objekt vzniku	P	DN	UNL	TH	RH	OMU	PP	Celkem
Dopravní prostř. a prac. stroje	49	616	109	46	0	0	4	824
Komunikace	0	7	153	562	0	0	9	731
Bytový fond domovní	61	0	13	433	0	0	9	516
<i>Nezatříděno</i>	<i>56</i>	<i>11</i>	<i>1</i>	<i>319</i>	<i>0</i>	<i>1</i>	<i>10</i>	<i>398</i>
Výrobní budovy mimo zem. a lesy	3	0	2	218	0	0	56	279
Volné skládky	107	0	5	114	0	0	33	259
Odpady	165	0	1	3	0	0	11	180
Rodinné domky	58	0	4	59	0	0	5	126
Lesy	63	0	0	5	0	0	8	76
Budovy pro obchod a stravování	5	0	0	17	0	0	50	72
Objekty mimo budov	1	0	12	55	0	0	1	69
Opuštěné objekty a demolice	42	0	5	4	0	0	0	51
Budovy pro společné ubytování	12	0	1	24	0	2	3	42
Energetické výrobní budovy	2	0	3	6	0	0	31	42
Budovy pro sociální zabezpečení	0	0	1	31	0	0	3	35
Budovy pro vých., vědu a výzkum	2	0	0	19	0	0	8	29
Provizoria a účelové objekty	21	0	0	5	0	0	0	26
Budovy pro kult. a tělovýchovu	1	0	1	5	0	0	18	25
Budovy administrativní	4	0	0	9	0	0	10	23
Zemědělské plochy	14	0	0	5	0	0	1	20
Budovy pro dopravu a spoje	1	0	0	8	0	0	8	17
Budovy pro garáž. a údržbu	5	0	0	4	0	0	8	17
Budovy historické a církevní	0	0	0	3	0	0	4	7
Budovy pro zdravotnictví	0	0	0	6	0	0	0	6
Objekty ve výstavbě a rekonstr.	2	0	0	0	0	0	1	3
Garáže mimo budov	0	0	0	2	0	0	1	3
Budovy pro sklad. zem. produktů	2	0	0	0	0	0	0	2
Budovy pro služby a os. hygienu	0	0	0	0	0	0	1	1
Ostatní budovy pro bydlení	1	0	0	0	0	0	0	1
Budovy pro skladov. nezeměděl.	0	0	0	0	0	0	1	1
Budovy pro živoč. a rostl. výr.	1	0	0	0	0	0	0	1
Objekty mimo budov v zeměděl.	0	0	0	0	0	0	0	0
OBJEKTY CELKEM	678	634	311	1 962	0	2	294	3 882

Základní údaje o požárech a průměrné hodnoty

Počet požárů CELKEM	678
Požáry se škodou < než 10 000,- Kč	541
Požáry se škodou 10 000 - 250 000,- Kč	114
Požáry se škodou 250 100 - 999 999 Kč	15
Požáry se škodou od 1 000 000,- do 10 000 000,- Kč	8
Požáry se škodou nad 10 000 000,- Kč	0

Počet usmrčených CELKEM	2
Usmrčených < 15 let	0
Usmrčených 15 let - 60 let	2
Usmrčených > 60 let	0
Usmrčených - hasiči HZS ČR	0
Usmrčených - hasiči HZS podniku	0
Usmrčených - hasiči SDH, ostatní	0

Počet zraněných CELKEM	52
Zraněných < 15 let	11
Zraněných 15 let - 60 let	30
Zraněných > 60 let	10
Zraněných - hasiči HZS ČR	1
Zraněných - hasiči HZS podniku	0
Zraněných - hasiči SDH, ostatní	0

Evakuováno celkem	42
Zachráněno celkem	87
Přímá škoda (tis. Kč)	36 070,10
Uchráněné hodnoty (tis. Kč)	97 464,00

Průměrná doba mezi příjezdem a zahájením zásahu 1. jednotkou	0 min 14 sec
Průměrná doba od zahájení zásahu první jednotkou do lokalizace	20 min 55 sec
Průměrná doba od lokalizace do likvidace	41 min 13 sec
Průměrná doba od ohlášení 1. jednotce do zahájení zásahu 1. jednotkou	9 min 58 sec
Průměrná doba od zpozorování do ohlášení 1. jednotce	5 min 18 sec
Průměrná doba od zpozorování do zahájení zásahu 1. jednotkou	15 min 26 sec
Průměrná doba od příjezdu 1. jednotky do odjezdu 1. jednotky	66 min 58 sec
Průměrná doba od příjezdu 1. jednotky do odjezdu poslední jednotky	83 min 48 sec

Průměrná doba zaneprázdnění jednotky u požáru (min, sec)	
HZS ČR	127 min 33 sec
SDH obcí	95 min 45 sec
HZS podniků	139 min 48 sec
všechny jednotky	113 min 6 sec

Požáry v Karlovarském kraji podle měsíců

Měsíc	počet požárů	přímé škody v tis. Kč
LEDEN	64	1 660,00
ÚNOR	43	4 145,30
BŘEZEN	98	3 940,30
DUBEN	69	540,60
KVĚTEN	41	1 842,00
ČERVEN	85	2 185,80
ČERVENEC	60	5 266,30
SRPEN	56	3 176,60
ZÁŘÍ	32	4 486,20
ŘÍJEN	38	4 772,50
LISTOPAD	44	2 467,00
PROSINEC	48	1 587,50
CELKEM	678	36 070,10

Počet požárů v Karlovarském kraji podle měsíců

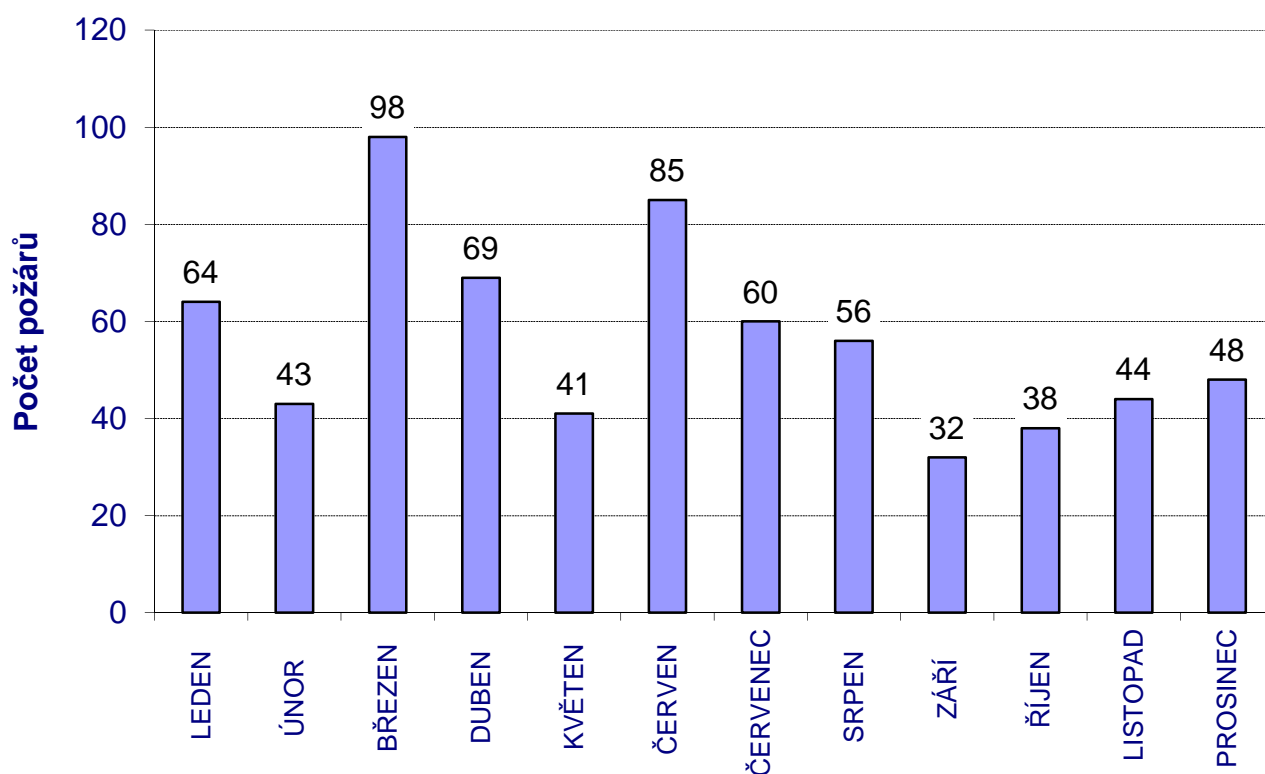

Požáry v jednotlivých odvětvích hospodářství a přehled převažujícího vlastnictví

Odvětví hospodářství	poč. požárů	Přímé škody tis. Kč	usmrceno
<i>Jiné a nezatříděno</i>	<i>409</i>	<i>0,00</i>	<i>0</i>
Soukromé domácnosti	98	15 321,10	1
Ostatní veřejné a osobní	72	910,30	1
Doprava	30	2 071,10	0
Lesnictví	13	3392,00	0
Zpracovatelský průmysl	13	187,00	0
Zemědělství	12	2 300,80	0
Pohostinství, ubytování	9	4 620,60	0
Služby pod.,výzkum, real.	8	2024,00	0
Obchod, opravy zboží	4	55,00	0
Dobývání nerost. surovin	2	3850,00	0
Výroba, rozvod el. a plynu	2	714,20	0
Stavebnictví	2	500,00	0
Peněžnictví, pojišťovnictví	2	24,00	0
Zdravotnictví, sociální	2	100,00	0
Pošty, telekomunikace	0	0,00	0
Veřej. správa, bezpečnost	0	0,00	0
Školství	0	0,00	0
Celkem	678	36 070,10	2

Převažující vlastnictví	poč. požárů	Přímé škody tis. Kč
<i>neurčeno</i>	<i>354</i>	<i>0,00</i>
soukromé a osobní vlastnictví	139	20 753,20
akciové vlastnictví, spol.s.r.o.,v.o.s. ap.	91	12 237,60
nezjištěno nebo jiný druh, nelze specifikovat	30	147,00
státní vlastnictví	29	2352,30
obecní majetek	24	254,00
spolkové,nadace,sdružení,společenské organizace,politické	7	286,00
družstevní vlastnictví	4	40,00
zahraniční organizace a cizí občané	0	0,00
církevní majetek	0	0,00
Celkem	678	36 070,10

Požáry v Karlovarském kraji podle objektu vzniku

Typ objektu	počet požárů	přímé škody v tis. Kč
Odpady a odpadní produkty	165	467,20
Volné a skladovací plochy mimo budovu a	107	39,10
Lesy	63	2 060,00
Bytový fond domovní	61	9 203,30
Rodinné domky	58	4665,00
Ostatní a nezatříděné	56	96,50
Dopravní prostředky a pracovní stroje /m	49	9 113,30
<i>Opuštěné a demoliční budovy a objekty, k</i>	<i>42</i>	<i>2015,00</i>
Provizoria a účelové objekty u budov	21	768,80
Zemědělské plochy	14	34,00
Budovy pro společné ubytování a rekreaci	12	4 773,10
Budovy pro obchod a veřejné stravování v	5	63,00
Budovy pro garážování a údržbu vozidel /	5	185,00
Budovy administrativní	4	24,00
Budovy a haly pro výrobu a služby/mimo e	3	0,00
Budovy pro výchovu, vědu a výzkum	2	0,00
Energetické výrobní budovy a budovy vodn	2	714,20
Budovy pro skladování zemědělských produ	2	1500,00
Budovy a objekty ve výstavbě a generální	2	228,00
Budovy pro kulturu, osvětu a tělovýchovu	1	100,00
Ostatní budovy pro bydlení	1	5,00
Budovy pro dopravu a spoje	1	9,60
Budovy pro živočišnou a rostlinnou výrob	1	5,00
Objekty mimo budov	1	1,00
Budovy pro zdravotnictví	0	0,00
Budovy pro služby a osobní hygienu	0	0,00
Budovy pro sociální zabezpečení	0	0,00
Historické a církevní budovy a objekty	0	0,00
Jednouúčelové budovy pro skladování /	0	0,00
Objekty mimo budov v zemědělství	0	0,00
Garáže /mimo budov/	0	0,00
Komunikace	0	0,00
Celkem	678	36 070,1

Požáry podle územních odborů

ÚZEMNÍ ODBOR, KRAJ	Cheb	Karlovy Vary	Sokolov	Karlovarský kraj
Počet požárů	225	268	220	678
Podíl v %	31,56	37,59	30,86	100
Přímá škoda v tis. Kč	4 640,10	35 596,70	3 917,90	36 070,10
Podíl v %	10,51	80,62	8,87	100
Uchráněno hodnot v tis. Kč	15 779,00	39 750,00	15 070,00	97 464,00
Podíl v %	22,35	56,30	21,35	100
Usmrceno	1	1	0	2
Zraněno	18	7	11	36

Požáry podle příčiny a činnosti při vzniku

KATEGORIE	poč. požárů	Přímé škody tis. Kč	usmrceno	zraněno
neobjasněná příčina, dosud v šetření	35	2 039,6	-	-
dále nedošetřovaná příčina a činnost při vzniku	395	-	-	-
NEOBJAS., NEŠETŘ. - CELKEM	430	2 039,6	1	-
neprokázané zavinění	6	4,0	-	1
úmyslné zapálení - pachatel zjištěn	7	1 200,0	-	-
děti do 15 let	4	2,5	-	2
úmyslné zapálení - pachatel nezjištěn	20	9 172,4	-	-
ÚMYSL, DĚTI - CELKEM	37	10 378,9	-	3
kouření	6	188,0	-	1
zakládání ohňů v přírodě a na skládkách, vypalování trávy	1	-	-	-
nesprávná obsluha topidla	2	12,0	-	1
nesprávné používání hořlavých kapalin a plynů	3	15,0	-	3
používání otevřeného ohně k osvětlování, rozehrívání ap.	14	7 444,0	-	24
manipulace se žhavým popelem	2	10,0	-	-
sváření a řezání, rozehrívání, rozmrazování včetně	2	20,0	-	-
zanedbání bezpečnostních předpisů, použití předmětů či	20	882,0	1	8
nespecifikovaná nedbalost (nelze jednoznačně určit	89	4 311,3	-	2
NEDBALOST - CELKEM	139	12 882,3	1	39
zazděný nebo přizděný trám v komíně	1	100,0	-	-
spáry v komíně, nezajištěná komínová dvířka, nezajištěné	1	-	-	-
jiskry z komína a zažehnutí sazí v komíně	6	-	-	-
KOMÍNY - CELKEM	8	100,0	-	-
nesprávné umístění a instalace topidel a kouřovodů	1	55,0	-	-
TOPIDLA - CELKEM	3	596,0	-	-
technické závady - vada materiálu, konstrukce,	48	8 695,1	-	4
ostatní nepředpokládané změny provozních parametrů	10	1 719,2	-	-
ZÁVADY - CELKEM	58	10 414,3	-	4
jiné	1	20,0	-	-
SAMOVZNÍCENÍ - CELKEM	1	20,0	-	-
dopravní nehoda	3	80,0	-	-
jiné příčiny	1	100,0	-	-
MIMOŘÁDNÉ - CELKEM	4	180,0	-	-
CELKEM	680	36 611,1	2	46

Počet požárů na území jednotlivých obcí 1/2

Poř.	kód	Obec	Počet požárů	přímé škody v tis. Kč	Uchráněné hodnoty tis. Kč	Usmrceno	Zraněno
1	554481	Cheb	91	5 520,70	8 849,00	0	2
2	554961	Karlovy Vary	85	5 516,50	6 200,00	0	3
3	555428	Ostrov	37	990,00	1 620,00	0	0
4	554499	Aš	33	414,60	3630,00	0	2
5	554642	Mariánské Lázně	33	3207,40	6450,00	0	2
6	560286	Sokolov	30	261,00	240,00	0	0
7	560383	Chodov	28	4713,40	1 375,00	0	18
8	560367	Horní Slavkov	21	21,50	0,00	0	1
9	555380	Nejdek	15	49,00	605,00	1	1
10	560472	Kraslice	15	100,00	1 500,00	0	0
11	560359	Habartov	14	91,90	120,00	0	0
12	560499	Kynšperk nad Ohří	13	51,70	5,00	0	0
13	560600	Rotava	13	5,00	0,00	0	0
14	560537	Loket	12	0,00	0,00	0	0
15	555631	Teplá	11	300,00	500,00	0	0
16	538434	Svatava	8	468,50	3060,00	0	1
17	554529	Františkovy Lázně	8	171,00	3300,00	0	0
18	539279	Velká Hleďsebe	7	0,00	0,00	0	0
19	539554	Odrava	6	0,00	0,00	0	2
20	555215	Jáchymov	6	188,00	2030,00	0	2
21	555533	Sadov	6	30,00	20,00	0	0
22	555762	Žlutice	6	563,00	200,00	0	1
23	554626	Lipová	5	45,00	400,00	0	0
24	554812	Skalná	5	0,00	0,00	0	0
25	554979	Abertamy	5	1321,00	1000,00	0	2
26	555177	Hradiště	5	2000,00	0,00	0	0
27	555207	Chyše	5	120,00	50,00	0	0
28	555657	Toužim	5	50,00	0,00	0	0
29	560294	Březová	5	979,90	700,00	0	0
30	560570	Nové Sedlo	5	7,00	30,00	0	1
31	560588	Oloví	5	0,00	0,00	0	0
32	538591	Dolní Rychnov	4	128,00	0,00	0	0
33	554502	Dolní Žandov	4	0,00	0,00	0	0
34	554553	Hranice	4	271,80	1000,00	0	1
35	555622	Štědrá	4	5,00	100,00	0	0
36	560324	Citice	4	0,00	0,00	0	1
37	560685	Vintřův	4	3870,00	42850,00	0	1
38	560707	Vřesová	4	864,20	3500,00	0	0
39	511587	Josefov	3	0,00	0,00	0	0
40	537870	Březová	3	0,00	0,00	0	0
41	537934	Mírová	3	1220,00	0,00	0	0
42	538159	Hájek	3	1,00	0,00	0	0
43	554545	Hazlov	3	9,00	500,00	0	1
44	554995	Bečov nad Teplou	3	0,00	0,00	0	0
45	555398	Nová Role	3	30,00	50,00	0	0
46	555525	Pšov	3	152,00	550,00	0	0
47	560316	Bukovany	3	0,00	0,00	0	0
48	560464	Královské Poříčí	3	10,00	10,00	0	1
49	560642	Staré Sedlo	3	70,00	0,00	1	3
50	506486	Boží Dar	2	0,00	0,00	0	0
51	537969	Otovice	2	0,00	0,00	0	0
52	538817	Podhradí	2	0,00	0,00	0	0
53	538922	Okrouhlá	2	0,00	0,00	0	0
54	539619	Tuřany	2	96,50	50,00	0	0
55	554511	Drmoul	2	0,00	0,00	0	0
56	554618	Libá	2	0,00	0,00	0	0
57	554634	Luby	2	0,00	0,00	0	0

Počet požárů na území jednotlivých obcí 2/2

Poř.	kód	Obec	Počet požárů	přímé škody v tis. Kč	Uchráněné hodnoty tis. Kč	Usmrceno	Zraněno
58	554651	Milhostov	2	300,00	1 500,00	0	0
59	554707	Nový Kostel	2	5,00	1000,00	0	0
60	554740	Plesná	2	15,00	350,00	0	0
61	554880	Tři Sekery	2	11,50	1000,00	0	0
62	555045	Božičany	2	0,00	0,00	0	0
63	555185	Hroznětín	2	150,00	500,00	0	0
64	555479	Potůčky	2	1 000,00	200,00	0	0
65	555592	Stružná	2	1,00	10,00	0	0
66	560308	Bublava	2	30,00	0,00	0	0
67	560332	Dasnice	2	10,00	800,00	0	0
68	560341	Dolní Nivy	2	100,00	500,00	0	0
69	560375	Chlum Svaté Maří	2	0,00	0,00	0	0
70	560413	Jindřichovice	2	0,00	0,00	0	0
71	560456	Krajková	2	0,00	0,00	0	0
72	578002	Velký Luh	2	0,00	0,00	0	0
73	579360	Těšovice	2	18,00	0,00	0	0
74	506494	Nové Hamry	1	0,00	0,00	0	0
75	506621	Čichalov	1	0,00	0,00	0	0
76	537918	Dalovice	1	0,00	0,00	0	0
77	537926	Jenišov	1	1,00	5,00	0	0
78	538001	Andělská Hora	1	0,00	0,00	0	0
79	538396	Šabina	1	0,00	0,00	0	0
80	539112	Stará Voda	1	80,00	1000,00	0	3
81	554600	Lázně Kynžvart	1	0,00	0,00	0	0
82	554677	Mnichov	1	0,00	0,00	0	0
83	555029	Bochov	1	0,00	0,00	0	1
84	555363	Merklín	1	300,00	0,00	0	0
85	555444	Otročin	1	0,00	0,00	0	0
86	555452	Pernink	1	50,00	0,00	0	0
87	555550	Stanovice	1	0,00	0,00	0	0
88	555584	Stráž nad Ohří	1	0,00	0,00	0	0
89	555614	Šemnice	1	50,00	20,00	0	0
90	555681	Útvina	1	20,00	0,00	0	0
91	555690	Valeč	1	0,00	0,00	0	0
92	556947	Píla	1	0,00	0,00	0	0
93	560502	Libavské Údolí	1	0,00	0,00	0	0
93	560545	Lomnice	1	0,00	0,00	0	0
94	560561	Nová Ves	1	15,00	85,00	0	0
95	560596	Přebuz	1	0,00	0,00	0	1
96	560618	Rovná	1	0,00	0,00	0	1
97	560651	Stříbrná	1	0,00	0,00	0	0
98	566675	Vrbice	1	0,00	0,00	0	0
Celkem			678	36 070,10	97 464,00	2	52

procentuální vyjádření celkového počtu požárů na území dané obce k hodnotě 50 požárů

procentuální vyjádření celkového počtu požárů na území dané obce k hodnotě 50 požárů



Základní informace o jednotkách PO a spolupráci se složkami IZS při událostech v Karlovarském kraji

Celkem událostí, kde jednotka byla	3 865
Celkem hasičů	23 044
Průměrný počet hasičů na zásah	4
Průměrná vzdálenost k zásahu (km)	7
Celkem zásahů samostatných	3 083
Průměrná doba zaneprázdnění jedn. u zásahu (min)	83
Průměrná doba jednotky na místě zásahu (min)	65
Celkem výjezdů bez zásahu	166
Počet zásahů nad 10 km	1 227
Počet událostí, kdy se dostavila místní jednotka	2 572
- z toho místní je první	2 388
- z toho místní nemohla zasahovat	3
- z toho místní nezasahovala první	154
Místní nepovolána	5
Místní, ač povolána, se nedostavila	1

Spolupráce u zásahu se složkami IZS	
složka IZS	Počet
Policie ČR	2 298
Zdravotnická záchranná služba	784
Obecní policie	391
Podniky, firmy	370
Pohotovostní služba el. rozvod. závodů	47
Místní služby	41
Plynárenská pohotovostní služba	31
Obecní zastupitelstvo	23
Ostatní územní orgány státní správy	16
Vodárenská pohotovostní služba	12
Česká inspekce životního prostředí	12
Teplárenská pohotovostní služba	4
Armáda ČR - jiné	3
Hygienická služba	2
Ostatní ústřední orgány státní správy	2
CELKEM	4 036

Nejčastější činnosti jednotek PO u zásahů v Karlovarském kraji

1/2

Legenda ke sloupcům

P - POŽÁR

DN - DOPRAVNÍ NEHODA

UNL - Únik nebezpečné chemické látky

TH - Technická havárie (mimo UNL)

RHN - Radioční havárie a nehoda

OMU - Ostatní mimořádné události

PP - Planý poplach

Poř. Cinnost jednotky		P	DN	UNL	TH	RH	OMU	PP	Celkem
1	Průzkum	558	506	179	1219	0	0	322	2784
2	Pořizování foto,video	133	262	31	101	0	0	10	537
3	Protipožární opatření	16	286	11	145	0	0	0	458
4	Vnikání do uzavřeného prostoru	36	0	1	282	0	0	0	319
5	Odstraňování úniků rop. látek - provoz. náplní vozidel	5	191	110	1	0	0	1	308
6	Požární asistence	2	0	0	258	0	0	0	260
7	Zajištění místa nehody	3	227	12	2	0	0	6	250
8	Odstraňování následků dopravní nehody	1	221	0	2	0	0	1	225
9	Použití vody dodávané proudem C - počet proudů	177	1	2	14	0	0	0	194
10	Odstraňování překážek z komunikací aj. prostorů	2	63	3	118	0	0	0	186
11	Jiné	30	32	9	109	0	0	7	187
12	Řízení provozu na komunikacích	3	123	21	19	0	0	0	166
13	Použití vysokotlaké vody - počet proudů	138	4	0	10	0	0	0	152
14	Použití pěny střední - počet proudů	5	0	1	131	0	0	0	137
15	Odvětrání prostorů přirozené	98	0	18	20	0	0	2	138
16	Transport pacienta	1	20	0	100	0	0	54	175
17	Osvětlení místa zásahu	38	49	4	21	0	0	0	112
18	Rozebírání konstrukcí	84	1	0	19	0	0	0	104
19	Zásah ve výšce a nad volnou hloubkou	27	1	0	58	0	0	1	87
20	Jednotka nezasahovala (odvolána při cestě k zásahu)	11	2	1	35	0	0	4	53
21	Předlékařská pomoc	8	52	1	20	0	0	2	83
22	Spolupráce při ošetřování pacienta	1	32	1	43	0	0	0	77
23	Použití jednoduchých hasicích prostředků	74	0	1	0	0	0	0	75
24	Uzavírání vody, plynu, elektřiny	21	16	6	33	0	0	3	79
25	Odvětrání prostorů nucené	56	0	3	5	0	0	1	65
26	Ochrana okolí	13	1	3	41	0	0	0	58
27	Čerpání a odčerpávání vody	1	0	0	53	0	0	0	54
28	Čekání na speciální služby	3	31	9	10	0	0	0	53
29	Měření koncentrace plynů	6	0	30	12	0	0	1	49
30	Vyhledávání osob	31	0	2	14	0	0	0	47
31	Použití termokamery	36	0	0	2	0	0	1	39
32	Doplňování vody	31	0	0	1	0	0	0	32
33	Odchyt a likvidace obtíž. hmyzu	0	0	0	31	0	0	1	32
34	Záchrana osob (jiná)	5	2	1	20	0	0	0	28
35	Provizorní oprava	2	6	7	12	0	0	0	27
36	Zjišťování druhu uniklé látky	1	4	10	9	0	0	0	24
37	Vyprošťování osob z havarovaných vozidel	0	24	0	0	0	0	0	24
38	Chlazení	21	1	0	0	0	0	1	23
39	Odchyt zvířat vč. vyhledávání	0	0	0	17	0	0	0	17
40	Záloha na místě události	11	1	0	5	0	0	0	17

pokračuje na další straně

Strana 19

Nejčastější činnosti jednotek PO u zásahů v Karlovarském kraji

2/2

Legenda ke sloupcům

P - POŽÁR

DN - DOPRAVNÍ NEHODA

UNL - Únik nebezpečné chemické látky

TH - Technická havárie (mimo UNL)

RHN - Radiační havárie a nehoda

OMU - Ostatní mimořádné události

PP - Planý poplach

Poř.	Činnost jednotky	P	DN	UNL	TH	RH	OMU	PP	Celkem
41	Dálková doprava vody kyvadlová	38	0	0	0	0	0	0	38
42	Zjišťování druhu uniklé látky	1	12	14	5	0	0	0	32
43	Zásah ve výšce pomocí lezecké techniky	6	3	2	20	0	0	0	31
44	Evakuace zvířat a záchrana zvířat	8	1	0	19	0	0	0	28
45	Použití vody z otočné proudnice - počet	19	1	0	7	0	0	0	27
46	Použití smáčedla	23	0	0	0	0	0	0	23
47	Vyprošťování z výtahu	0	0	0	23	0	0	0	23
48	Označování nebezpečných oblastí	2	1	4	13	0	0	1	21
49	Evakuace osob objektová	12	2	4	1	0	0	1	20
50	Hašení zvláštními technickými prostředky a hasivy	17	0	0	0	0	0	0	17
51	Práce ve vodě a pod vodou	0	1	0	16	0	0	0	17
52	Dálková doprava vody hadicemi	15	0	0	1	0	0	0	16
53	Týlové práce	12	1	0	1	0	0	2	16
54	Práce na vodě	1	4	0	10	0	0	0	15
55	Poskytnutí technických prostředků složkám IZS	3	2	0	8	0	0	2	15
56	Použití hasicích přístrojů	7	0	0	7	0	0	0	14
57	Vyprošťování předmětů	2	2	0	9	0	0	0	13
58	Jímání, sběr uniklé látky (mimo rop. produktů)	0	4	8	0	0	0	0	12
59	Evakuace předmětů	9	0	0	2	0	0	0	11
60	Zřízení a zajišť. provozu evak. středis.	7	1	0	0	0	0	3	11
61	Monitoring vodního toku	1	1	2	6	0	0	0	10
62	Použití vody dodávané proudem D - počet proudů	7	1	0	0	0	0	0	8
63	Použití pěny těžké - počet proudů	7	1	0	0	0	0	0	8
64	Vyprošťování osob z hloubek	0	0	0	8	0	0	0	8
65	Dekontaminace osob vč. hasičů	0	0	1	1	0	0	6	8
66	Použití vody dodávané proudem B - počet proudů	7	0	0	0	0	0	0	7
67	Přečerpávání látky	2	3	1	1	0	0	0	7
68	Odběry vzorků	0	0	4	3	0	0	0	7
69	Vyhledávání, záchrana osob z vody	0	0	0	6	0	0	0	6
70	Evakuace osob plošná	1	0	0	1	0	0	3	5
71	Vyprošťování osob z výšek	0	0	0	4	0	0	0	4
72	Výdej a rozděl. pitné vody, potravin	4	0	0	0	0	0	0	4
73	Záloha na stanici	3	0	0	1	0	0	0	4
74	Pohotovost na vlastní stanici	1	1	1	0	0	0	0	3
75	Asistence při vyhled./likvid.nástr.(např.výbuš.) syst.	0	0	0	2	0	0	0	2
76	Izolace, separace látek	1	0	1	0	0	0	0	2
77	Odstraňování sněhu, ledu	0	0	0	2	0	0	0	2
78	Dekontaminace techniky a prostř.	0	1	0	0	0	0	1	2
79	Ředění	0	1	0	0	0	0	0	1
80	Zprovoznění úkrytů	1	0	0	0	0	0	0	1
81	Doprava pitné vody, potravin	1	0	0	0	0	0	0	1
	CELKEM	1907	2203	519	3169	0	0	437	8235

Četnost nasazení různých typů techniky jednotek PO

Legenda ke sloupcům

P - POŽÁR

DN - DOPRAVNÍ NEHODA

UNL - Únik nebezpečné chemické látky

TH - Technická havárie (mimo UNL)

RHN - Radiační havárie a nehoda

OMU - Ostatní mimořádné události

PP - Planý poplach

Poř.	Cinnost jednotky	P	DN	UNL	TH	RH	OMU	PP	Celkem
1	cisternová automobilová stříkačka 24	495	423	147	893	0	0	178	2136
2	cisternová automobilová stříkačka 20	350	416	117	714	0	0	106	1703
3	motorová pila řetězová	10	18	0	357	0	0	0	385
4	velitelský automobil	91	44	21	78	0	0	10	244
5	cisternová automobilová stříkačka 32	164	15	3	48	0	0	13	243
6	cisternová automobilová stříkačka 15	61	27	14	86	0	0	16	204
7	cisternová automobilová stříkačka 30	137	4	1	5	0	0	33	180
8	cisternová automobilová stříkačka 16	49	10	43	58	0	0	4	164
9	dopravní automobil 8	10	16	26	100	0	0	5	157
10	automobilový žebřík do 30 m	34	1	1	54	0	0	2	92
11	technický automobil	11	29	5	43	0	0	3	91
12	přenosná elektrocentrála s výkonem nad 5 kW	22	45	0	20	0	0	0	87
13	automobilový žebřík do 40 m	30	0	1	42	0	0	7	80
14	přenosná elektrocentrála s výkonem do 5 kW	21	18	1	23	0	0	0	63
15	přetlakový ventilátor	44	0	2	5	0	0	1	52
16	technický automobil chemický	1	15	17	13	0	0	4	50
17	plovoucí motorové čerpadlo	21	0	0	19	0	0	1	41
18	vysavač na hmyz s motorovým pohonem	0	0	0	36	0	0	0	36
19	osobní automobil do 2000 kg	13	7	2	5	0	0	3	30
20	přívěs lodní	0	0	0	26	0	0	0	26
21	účelový automobil do 3500 kg	4	5	3	12	0	0	1	25
22	dopravní automobil 12	4	1	2	14	0	0	2	23
23	kombinovaný hasicí automobil	2	0	0	20	0	0	0	22
24	motorová pila kotoučová	6	2	0	13	0	0	0	21
25	motorová pohonná jednotka	0	18	0	3	0	0	0	21
26	osobní automobil nad 2000 kg	3	2	0	11	0	0	1	17
27	automobilová plošina do 40 m	4	0	0	10	0	0	0	14
28	kalové čerpadlo se spalovacím motorem	0	0	0	12	0	0	0	12
29	kalové čerpadlo s elektrickým motorem	1	0	0	11	0	0	0	12
30	požární nosič kontejnerů	5	1	0	3	0	0	2	11
31	automobilová plošina do 30 m	3	0	0	7	0	0	0	10
32	rychlý zásahový automobil	0	6	1	2	0	0	0	9
33	cisternová automobilová stříkačka 10	2	2	0	2	0	0	0	6
34	hydraulický rozpínák	0	6	0	0	0	0	0	6
35	autobus	2	2	0	0	0	0	1	5
36	kontejner týlový	3	1	0	1	0	0	0	5
37	nákladní automobil do 3500 kg	2	0	0	2	0	0	0	4
38	nákladní automobil 3500 - 7500 kg	1	1	1	1	0	0	0	4
39	hydraulické nůžky	0	3	0	1	0	0	0	4
40	protiplynový automobil	2	0	1	0	0	0	0	3
41	automobilový jeřáb	0	1	1	1	0	0	0	3
42	mikrobus	1	0	0	1	0	0	1	3
43	cisternová automobilová stříkačka 8	1	0	0	1	0	0	0	2
44	vypouštěcí automobil	0	2	0	0	0	0	0	2
45	účelový automobil 3500 - 7500 kg	2	0	0	0	0	0	0	2
46	kontejner nouzového přežití	1	0	0	0	0	0	1	2
47	nepřenosná elektrocentrála s výkonem do 10 kW	2	0	0	0	0	0	0	2
48	automobilová stříkačka 16	1	0	0	0	0	0	0	1
49	automobilová stříkačka 32	0	0	0	1	0	0	0	1
50	nákladní automobil nad 14000 kg	0	0	0	0	0	0	1	1
51	účelový automobil nad 14000 kg	0	1	0	0	0	0	0	1
52	nakladač	1	0	0	0	0	0	0	1
53	automobilová stříkačka 20	0	0	0	1	0	0	0	1
54	stříhač pedálů	0	1	0	0	0	0	0	1
55	přívěs hadicový	1	0	0	0	0	0	0	1
56	přívěs skříňový	0	1	0	0	0	0	0	1
57	přívěs nákladní	0	1	0	0	0	0	0	1
58	kontejner technický chemický	0	0	0	0	0	0	1	1
59	kontejner nákladní	0	0	0	1	0	0	0	1
60	požární přívěs účelový	0	0	0	1	0	0	0	1
61	hydraulický rozpěrný válec	0	1	0	0	0	0	0	1
CELKEM		1 618	1 146	410	2 757	0	0	397	6 328

Negativní vlivy u zásahu jednotek PO v Karlovarském kraji

Pozdní příjezd jednotek PO. Za pozdní /kódy 12,13,14/se považují činnosti, při nichž dochází k prokazatelným časovým prodlevám oproti běžným možnostem		
	obtížná cesta na místo	1
	jiné /pozdní příjezd/	1
CELKEM		2
Podmínky nasazení		
	selhání techniky	1
Okolnosti znesnadňující provedení zásahu		
	zadýmení a přítomnost plynných toxických látek	11
	sálání tepla a roztékání hořlavých hmot	1
CELKEM		12
CELKEM negativních vlivů na zásah		15

Nasazení jednotek PO u zásahů v Karlovarském kraji dle typu události 1/2

Legenda ke sloupcům

P - POŽÁR

DN - DOPRAVNÍ NEHODA

TH - Technická havárie (mimo UNL)

RHN - Radiační havárie a nehoda

OMU - Ostatní mimořádné události

UNL - Únik nebezpečné chemické látky

PP - Planý poplach

EVCJ	Jednotka	P	DN	UNL	TH	RH	OMU	PP	Celkem
412010	stanice Karlovy Vary	158	236	77	274	0	0	72	817
411010	stanice Cheb	125	70	36	210	0	0	48	489
413010	stanice Sokolov	114	109	26	172	0	0	44	465
413012	stanice Chemické závody Sokolov	5	3	5	216	0	0	15	244
411012	stanice Mariánské Lázně	52	64	15	97	0	0	12	240
412140	Ostrov	49	53	26	91	0	0	17	236
411011	stanice Aš	42	34	7	89	0	0	14	186
413109	Chodov (SO)	45	22	14	91	0	0	3	175
412011	stanice Toužim	28	68	7	64	0	0	4	171
412700	VHJ Hradiště	9	10	1	135	0	0	1	156
413011	stanice Kraslice	27	38	11	74	0	0	6	156
411600	SZDC Praha JPO Cheb	55	24	8	46	0	0	9	142
412136	Nejdek	17	18	25	81	0	0	1	142
412160	Tašovice	27	8	47	24	0	0	6	112
413107	Horní Slavkov	27	16	10	51	0	0	2	106
412161	Teplá	15	18	1	61	0	0	3	98
413118	Kynšperk nad Ohří	34	14	4	27	0	0	2	81
412174	Žlutice	19	17	0	40	0	0	1	77
413100	Březová (SO)	17	13	0	28	0	0	7	65
413601	Sokolovská uhelná, práv.nástupce	16	2	3	13	0	0	29	63
413120	Loket	15	3	6	28	0	0	0	52
412101	Bečov nad Teplou	4	15	4	22	0	0	3	48
412154	Stará Role	18	2	12	14	0	0	2	48
413128	Rotava	20	4	1	19	0	0	3	47
411119	Skalná	17	7	1	20	0	0	0	45
412102	Bochov	2	2	1	37	0	0	1	43
412120	Jáchymov	13	6	4	19	0	0	1	43
413126	Oloví	11	4	3	24	0	0	1	43
412100	Abertamy	7	0	0	32	0	0	1	40
412143	Pernink	6	1	1	30	0	0	0	38
413602	KE PS ETI Březová	0	0	1	5	0	0	30	36
412114	Hájek	20	1	5	4	0	0	2	32
413106	Habartov	21	1	0	8	0	0	2	32
411118	Plesná	10	2	1	16	0	0	0	29
411102	Dolní Žandov	10	9	1	6	0	0	0	26
413112	Jindřichovice	1	0	0	23	0	0	1	25
413130	Krásno	3	0	0	21	0	0	1	25
412147	Pozorka	7	1	1	14	0	0	1	24
413117	Kraslice (2)	9	5	4	4	0	0	2	24
411103	Drmoul	13	3	0	6	0	0	1	23
411115	Mnichov	2	1	0	18	0	0	0	21
412137	Nová Role	8	1	2	8	0	0	0	19
411105	Hazlov	9	1	0	7	0	0	1	18
411112	Luby	5	7	2	3	0	0	0	17
411106	Hranice	6	1	0	5	0	0	4	16
411107	Cheb (5)	15	0	1	0	0	0	0	16
412104	Boží Dar	2	2	0	10	0	0	0	14
412146	Potůčky	7	2	0	5	0	0	0	14
412166	Útvina	5	1	0	8	0	0	0	14
411122	Krásná	8	1	0	1	0	0	2	12
411109	Lázně Kynžvart	3	3	0	4	0	0	1	11
412155	Stráž nad Ohří	1	2	0	8	0	0	0	11

pokračuje na další straně

Nasazení jednotek PO u zásahů v Karlovarském kraji dle typu události 2/2

Legenda ke sloupcům

P - POŽÁR

DN - DOPRAVNÍ NEHODA

UNL - Únik nebezpečné chemické látky

TH - Technická havárie (mimo UNL)

RHN - Radiační havárie a nehoda

OMU - Ostatní mimořádné události

PP - Planý poplach

EVCJ	Jednotka	P	DN	UNL	TH	RH	OMU	PP	Celkem
412156	Stružná	3	5	0	3	0	0	0	11
413114	Krajková	5	0	0	5	0	0	1	11
412131	Merklín	0	0	0	10	0	0	0	10
413124	Vintířov	4	0	0	5	0	0	1	10
411110	Libá	5	0	0	4	0	0	0	9
412129	Kyselka	2	4	0	3	0	0	0	9
412130	Verušičky	2	0	0	6	0	0	1	9
412159	Štědrá	7	0	0	2	0	0	0	9
412163	Toužim	4	0	0	3	0	0	1	8
412602	LETISTĚ Karlovy Vary	0	4	1	3	0	0	0	8
413122	Šindelová	0	0	0	7	0	0	1	8
422011	stanice Klášterec nad Ohří(ULK)	0	8	0	0	0	0	0	8
412109	Dalovice	1	0	1	4	0	0	0	6
327140	Planá(PLK)	2	2	0	0	0	0	1	5
412115	Horní Blatná	1	0	0	4	0	0	0	5
412153	Stanovice	1	0	0	4	0	0	0	5
413102	Bukovany	4	0	0	1	0	0	0	5
410000	Ředitelství HZS KV kraje	3	0	0	0	0	0	1	4
412106	Březová (KV)	3	0	0	1	0	0	0	4
412142	Otročin	1	0	0	3	0	0	0	4
412170	Vojkovice	0	0	1	3	0	0	0	4
327010	stanice Tachov(PLK)	1	2	0	0	0	0	0	3
412144	Píla	1	0	0	2	0	0	0	3
413802	O-I MANUFAKTURING NOVÉ SEDLO	3	0	0	0	0	0	0	3
325176	Manětín(PLK)	2	0	0	0	0	0	0	2
412116	Hroznětín	1	0	0	1	0	0	0	2
413115	Královské Poříčí	2	0	0	0	0	0	0	2
413121	Lomnice	0	0	0	2	0	0	0	2
815088	ZÚ Hlučín/záchranná rota Zbiroh	0	1	0	1	0	0	0	2
325100	Bezvěrov(PLK)	1	0	0	0	0	0	0	1
411121	Tři Sekery	1	0	0	0	0	0	0	1
411123	Milíkov	0	0	0	1	0	0	0	1
411130	Stará Voda	0	0	0	1	0	0	0	1
412103	Bor	1	0	0	0	0	0	0	1
412167	Valeč	1	0	0	0	0	0	0	1
413101	Bublava	0	0	0	0	0	0	1	1
424012	stanice Podbořany(ULK)	1	0	0	0	0	0	0	1
424174	Lubenec(ULK)	0	1	0	0	0	0	0	1
412134	Mírová	0	0	0	0	0	0	0	0
	CELKEM	1222	952	377	2392	0	0	364	5307

Počet událostí v jednotlivých obcích Karlovarském kraji dle typu události 1/3

Legenda ke sloupcům

P - POŽÁR

DN - DOPRAVNÍ NEHODA

ŽP - ŽIVELNÍ POHROMA

UNL - Únik nebezpečné chemické látky

TH - Technická havárie

RH - Radiační havárie

OMU - Ostatní mimořádné události

PP - Planý poplach

kod obce	Obec	P	DN	UNL	TH	RH	OMU	PP	Celkem
554961	Karlovy Vary	85	110	86	228	0	0	60	569
560286	Sokolov	30	24	16	320	0	0	31	421
554481	Cheb	91	34	32	181	0	0	46	384
555428	Ostrov	37	27	17	66	0	0	18	165
554642	Mariánské Lázně	33	28	13	71	0	0	9	154
554499	Aš	33	19	6	76	0	0	11	145
560383	Chodov	28	8	13	81	0	0	3	133
555380	Nejdek	15	17	24	75	0	0	1	132
560472	Kraslice	15	15	7	59	0	0	2	98
560367	Horní Slavkov	21	10	10	42	0	0	2	85
560294	Březová	5	6	1	21	0	0	33	66
555657	Toužim	5	6	4	41	0	0	2	58
560537	Loket	12	6	6	30	0	0	1	55
555177	Hradiště	5	4	1	36	0	0	1	47
560707	Vřesová	4	1	2	10	0	0	27	44
554529	Františkovy Lázně	8	14	0	18	0	0	3	43
554995	Bečov nad Teplou	3	23	4	10	0	0	2	42
555762	Žlutice	6	9	0	27	0	0	0	42
560499	Kynšperk nad Ohří	13	7	4	13	0	0	2	39
555029	Bochov	1	8	2	25	0	0	1	37
555215	Jáchymov	6	7	4	20	0	0	0	37
560600	Rotava	13	3	1	18	0	0	2	37
560588	Oloví	5	2	2	21	0	0	0	30
560570	Nové Sedlo	5	9	3	11	0	0	1	29
555398	Nová Role	3	7	3	15	0	0	0	28
555584	Stráž nad Ohří	1	16	2	8	0	0	0	27
560413	Jindřichovice	2	7	1	16	0	0	1	27
560359	Habartov	14	4	0	7	0	0	1	26
554553	Hranice	4	5	1	9	0	0	4	23
555452	Pernink	1	2	1	19	0	0	0	23
537918	Dalovice	1	6	6	9	0	0	0	22
554812	Skalná	5	2	2	13	0	0	0	22
538337	Krásno	0	5	0	15	0	0	1	21
538591	Dolní Rychnov	4	2	0	4	0	0	11	21
554502	Dolní Žandov	4	8	2	6	0	0	0	20
538434	Svatava	8	5	1	5	0	0	0	19
539554	Odrava	6	7	0	4	0	0	1	18
554634	Luby	2	7	2	6	0	0	0	17
554979	Abertamy	5	0	0	12	0	0	0	17
555533	Sadov	6	4	2	4	0	0	1	17
539279	Velká Hleďsebe	7	3	1	5	0	0	0	16
555185	Hroznětín	2	3	2	8	0	0	1	16
555363	Merklín	1	2	0	11	0	0	1	15
554545	Hazlov	3	7	0	4	0	0	0	14
554740	Plesná	2	1	1	9	0	0	0	13
537870	Březová	3	1	4	4	0	0	0	12
537926	Jenišov	1	4	1	6	0	0	0	12
538159	Hájek	3	2	4	2	0	0	1	12
539431	Zádub-Závišín	0	2	0	8	0	0	1	11

pokračuje na další straně

Počet událostí v jednotlivých obcích Karlovarském kraji dle typu události 2/3

Legenda ke sloupcům

P - POŽÁR

DN - DOPRAVNÍ NEHODA

UNL - Únik nebezpečné chemické látky

TH - Technická havárie (mimo UNL)

RHN - Radiační havárie a nehoda

OMU - Ostatní mimořádné události

PP - Planý poplach

kod obce	Obec	P	DN	UNL	TH	RH	OMU	PP	Celkem
555681	Útvina	1	1	0	9	0	0	0	11
560341	Dolní Nivy	2	3	1	4	0	0	1	11
551651	Hory	0	4	1	5	0	0	0	10
554626	Lipová	5	1	0	3	0	0	1	10
555592	Stružná	2	7	1	0	0	0	0	10
560456	Krajková	2	2	0	5	0	0	1	10
560464	Královské Poříčí	3	1	1	5	0	0	0	10
537934	Mírová	3	4	1	1	0	0	0	9
539112	Stará Voda	1	1	0	7	0	0	0	9
554511	Drmoul	2	5	0	2	0	0	0	9
555207	Chyšne	5	1	0	3	0	0	0	9
555622	Štědrá	4	2	0	3	0	0	0	9
560324	Citice	4	0	0	5	0	0	0	9
560651	Stříbrná	1	2	1	5	0	0	0	9
560685	Vintřov	4	2	0	3	0	0	0	9
506486	Boží Dar	2	1	0	5	0	0	0	8
537969	Otovice	2	1	0	5	0	0	0	8
538019	Černava	0	1	0	6	0	0	1	8
554618	Libá	2	1	0	5	0	0	0	8
555347	Kyselka	0	4	1	3	0	0	0	8
555711	Verušičky	0	2	1	4	0	0	1	8
560332	Dasnice	2	1	0	3	0	0	2	8
560502	Libavské Údolí	1	1	0	6	0	0	0	8
560642	Staré Sedlo	3	4	0	1	0	0	0	8
554600	Lázně Kynžvart	1	3	1	1	0	0	1	7
554677	Mnichov	1	2	0	4	0	0	0	7
554707	Nový Kostel	2	1	1	3	0	0	0	7
555045	Božičany	2	3	0	2	0	0	0	7
555479	Potůčky	2	1	0	4	0	0	0	7
555525	Pšov	3	2	0	2	0	0	0	7
555550	Stanovice	1	1	0	5	0	0	0	7
560316	Bukovany	3	0	0	4	0	0	0	7
560677	Šindelová	0	1	0	6	0	0	0	7
578002	Velký Luh	2	2	0	3	0	0	0	7
538001	Andělská Hora	1	4	0	1	0	0	0	6
538027	Smolné Pece	0	1	0	5	0	0	0	6
538396	Šabina	1	2	0	3	0	0	0	6
539538	Prameny	0	0	0	6	0	0	0	6
560561	Nová Ves	1	0	0	5	0	0	0	6
538116	Děpoltovice	0	0	1	4	0	0	0	5
538795	Krásná	0	1	0	4	0	0	0	5
554855	Trstěnice	0	2	0	2	0	0	1	5
555169	Horní Blatná	0	1	0	4	0	0	0	5
555444	Otročin	1	2	0	2	0	0	0	5
560308	Bublava	2	0	1	1	0	0	1	5
560421	Kaceřov	0	3	1	1	0	0	0	5
566675	Vrbice	1	2	0	2	0	0	0	5
506494	Nové Hamry	1	0	0	3	0	0	0	4
511587	Josefov	3	1	0	0	0	0	0	4
538817	Podhradí	2	2	0	0	0	0	0	4

pokračuje na další straně

Počet událostí v jednotlivých obcích Karlovarském kraji dle typu události 3/3

Legenda ke sloupcům

P - POŽÁR

DN - DOPRAVNÍ NEHODA

UNL - Únik nebezpečné chemické látky

TH - Technická havárie (mimo UNL)

RHN - Radiační havárie a nehoda

OMU - Ostatní mimořádné události

PP - Planý poplach

kod obce	Obec	P	DN	UNL	TH	RH	OMU	PP	Celkem
538922	Okrouhlá	2	1	0	1	0	0	0	4
539023	Třebeň	0	0	0	3	0	0	1	4
539376	Vlkovice	0	2	0	2	0	0	0	4
539481	Valy	0	1	0	3	0	0	0	4
554880	Tři Sekery	2	1	0	1	0	0	0	4
555304	Krásné Údolí	0	3	0	1	0	0	0	4
555614	Šemnice	1	2	0	1	0	0	0	4
555738	Vojkovice	0	0	1	3	0	0	0	4
560375	Chlum Svaté Maří	2	1	0	0	0	0	1	4
560618	Rovná	1	0	0	3	0	0	0	4
578045	Krásný Les	0	4	0	0	0	0	0	4
538868	Pomezí nad Ohří	0	0	1	2	0	0	0	3
539074	Vojtanov	0	0	0	3	0	0	0	3
539619	Tuřany	2	0	0	1	0	0	0	3
554693	Nebanice	0	2	0	1	0	0	0	3
560545	Lomnice	1	0	0	2	0	0	0	3
577979	Poustka	0	0	0	3	0	0	0	3
579360	Těšovice	2	1	0	0	0	0	0	3
537845	Teplička	0	1	0	1	0	0	0	2
538663	Tatrovce	0	0	1	1	0	0	0	2
538906	Milíkov	0	0	0	2	0	0	0	2
539473	Ovesné Kladruby	0	0	0	2	0	0	0	2
554651	Milhostov	2	0	0	0	0	0	0	2
555258	Kolová	0	2	0	0	0	0	0	2
556947	Píla	1	0	0	1	0	0	0	2
506621	Čichalov	1	0	0	0	0	0	0	1
554596	Křižovatka	0	0	0	1	0	0	0	1
555690	Valeč	1	0	0	0	0	0	0	1
555703	Velichov	0	0	0	1	0	0	0	1
560596	Přebuz	1	0	0	0	0	0	0	1
578011	Chodov	0	0	0	1	0	0	0	1
578029	Vysoká Pec	0	0	0	1	0	0	0	1

Počet událostí na území ORP v Karlovarském kraji dle typu události

Legenda ke sloupcům

P - POŽÁR

DN - DOPRAVNÍ NEHODA

UNL - Únik nebezpečné chemické látky

TH - Technická havárie (mimo UNL)

RHN - Radiační havárie a nehoda

OMU - Ostatní mimořádné události

PP - Planý poplach

území ORP	P	DN	UNL	TH	RH	OMU	PP	Celkem
Aš	42	34	7	93	0	0	15	191
Cheb	135	81	41	268	0	0	52	577
Mariánské Lázně	58	65	16	151	0	0	15	305
Karlovy Vary	165	249	143	551	0	0	70	1 178
Ostrov	60	66	31	163	0	0	21	341
Kraslice	39	30	13	126	0	0	6	214
Sokolov	179	109	60	610	0	0	118	1 076
Celkem	678	634	311	1 962	0	0	297	3 882

Počet událostí v Karlovarském kraji v jednotlivých územních odborech dle typu události

Legenda ke sloupcům

P - POŽÁR

DN - DOPRAVNÍ NEHODA

UNL - Únik nebezpečné chemické látky

TH - Technická havárie (mimo UNL)

RHN - Radiační havárie a nehoda

OMU - Ostatní mimořádné události

PP - Planý poplach

územní odbor	P	DN	UNL	TH	RH	OMU	PP	Celkem
Cheb	235	180	64	512	0	0	82	1073
Karlovy Vary	225	315	174	714	0	0	91	1519
Sokolov	218	139	73	736	0	0	124	1290
Karlovarský kraj	678	634	311	1962	0	0	297	3882

Informace o zachráněných, evakuovaných, usmrčených a zraněných osobách

územní odbor	Usmrceno osob celkem	Usmrceno hasičů	Zraněno osob celkem	Zraněno hasičů prof.	Zraněno hasičů mimo prof.	Počet zachráněných osob	Počet evakuovaných osob
Cheb	20	0	231	4	0	189	18
Karlovy Vary	34	0	385	1	0	232	83
Sokolov	14	0	197	1	0	226	9
Karlovarský kraj	68	0	813	6	0	647	110

Zásahy jednotek PO v Karlovarském kraji dle územních odborů

územní odbor	Počet zásahů CELKEM	Počet zásahů HZS ČR	Počet zásahů SDH obcí	Počet zásahů HZS podniků	Počet zásahů SDH podniků
Cheb	1410	950	369	91	0
Karlovy Vary	2220	974	1049	197	0
Sokolov	1677	862	695	117	3
Karlovarský kraj	5307	2786	2113	405	3

Informace o technických zásazích v Karlovarském kraji

Počet událostí s technickými zásahy	3 739
Počet zásahů jednotek PO	2 023
z toho - HZS ČR	1 460
SDH obcí	256
HZS podniku	0
SDH podniku	0
Četnost zamoření	12
povrchové vodní zdroje (vodní toky...)	3
kanalizace	0
zdroje pitné vody	0
podzemní vody	12
půda	398
pozemní komunikace	25
osoby	0
vegetace, ovzduší	1
materiál (včetně vnitřního zařízení bud.)	10
Průměrná doba zásahu celkem (min)	95
Průměrná doba zásahu jedné jednotky (min)	74
Hasičů celkem	15 172
Průměrný počet hasičů na jednu jednotku	4,06
Průměrná vzdálenost k zásahu 1. zasahující	5,28
Zraněných hasičů	5
Lezecká skupina	6

Nejzávažnější mimořádné události - rok 2014

Doba trvání události	Typ události	Zúčastněné jednotky PO	Adresa události	Popis události
1.11.2014 23:30 - 6.11.2014 11:00	Požár výškové budovy. Škoda 2 000 000,- Kč, Vyhlášen III.stupeň poplachu.	Celkem zasahovalo 13 jednotek PO	Cheb, Mariánské Lázně	Požár bývalého hotelu Rozkvět. Rychlé šíření požáru, kvůli otvorům ve střepech. Nemožnost zasahovat uvnitř budovy - propadá schodiště.
16.10.2014 9:31 - 17.10.2014 21:36	Požár výškové budovy. Škoda 4 500 000,-Kč, Vyhlášen II. stupeň poplachu.	Celkem zasahovalo 13 jednotek PO	Sokolov, Chodov	Jednalo se o požár bytu ve 14 patrovém panelovém domě. Zachráněno celkem 82 osob, 18 osob zraněno. Objekt byl silně zakouřen.
2.12.2014 8:27 - 17:30	Dopravní nehoda hromadná (os. vozidla, autobusu a nákladního vozidla)	Stanice K.Vary, stanice Toužim, Bochoř, Ostrov, stanice CHZ Sokolov	Karlovy Vary, Andělská Hora, silnice R6	Jednalo se o dopravní nehodu osobního vozidla, kamionu a autobusu, který převážel 48 osob. 18 zraněných osob, z toho 12 dětí.
11.10.2014 20:08 - 12.10.2014 3:33	Spolupráce složek IZS při podezření na EBOLU. 1 osoba podezřelá z nákazy.	Stanice Karlovy Vary, Sokolov, CHZ Sokolov	Karlovy Vary, Hotel Plaza	Jednotky prováděly uzavření prostoru, dekontaminaci pacienta a posádky ZZS. Dezinfekci dekontaminačního stanoviště a dveří hotelu.
11.3.2014 7:43 - 12.3.2014 15:18	Požár lesního a travního porostu ve vojenském prostoru, škoda 2 000 000 ,-Kč.	VHJ Hradiště, Stanice Toužim, JSDH Stružná, Bochoř, Útina, Verušičky, Horní Slavkov, Teplá, Háje Otročín	Karlovy Vary, Vojenský újezd Hradiště	Jednalo se o požár cca 300 ha lesního a travního porostu ve vojenském prostoru. Na těžko přístupný terén byl nasazen vrtulník.
26.5.2014 3:28 - 7:57	Požár výškové budovy. Škoda 1 200 000 ,-Kč.	Stanice Karlovy Vary, JSDH Abertamy, Pernink, Potůčky	Karlovy Vary, Abertamy	Jednalo se o požár bytu 3+1 ve 3NP. Evakuováno 19 osob, 2 osoby zachráněny.
13.6.2014 16:38 - 20:57	Dopravní nehoda železniční. Vyroštění 3 osob, zraněno 5 osob.	SŽDC Cheb, stanice Cheb, Kraslice, JSDH Luby, Plesná	Cheb, Nový Kostel	Jednalo se o DN vlaku a os. vozidla. Z vozidla vyproštěny 3 osoby, Asistence při přistání vrtulníku. Ve vlaku nebyl nikdo zraněn.
18.2.2014 17:41 - 22:05	Dopravní nehoda. Vyroštění osob. 1 mrtvá a 2 zraněné osoby.	Stanice Karlovy Vary a VHJ Hradiště	Karlovy Vary, Žalmanov, silnice R6	Jednalo se o DN 4 osobních vozidel. Jednotky prováděly vyproštění osob ze dvou vozidel a záchyt unikajících ropných látek.
18.7.2014 2:57 - 14:00	Požár nízké budovy. Škoda 3 500 000,- Kč, jedna zraněná osoba.	Stanice Karlovy Vary, JSDH Tašovice, Háje, Chodov, Stará Role	Karlovy Vary, Rosnice	Jednalo se o požár hospodářské budovy se sklady a kancelářemi. Celá střecha objektu zasažená požárem.
16.9.2014 12:53 - 19:24	Požár uhelné překládací věže. Škoda 3 500 000.-Kč.	Stanice Sokolov, K. Vary jednotka SU a.s., JSDH Chodov,	Sokolov, Vintřov	Jednalo se o požár pasovky na překládací věži drtiče uhlí. Uchráněná hodnota 40 250 000,- Kč.
11.2.2014 20:04 - 12.2.2014 16:03	Požár nízké budovy. Vyhlášen II. stupeň poplachu, škoda 4 000 000,- Kč	Stanice Cheb, Aš, Sokolov, SŽDC Cheb, JSDH Kynšperk, Cheb	Cheb, Dolní Dvory	Jednalo se o požár casina Mars. V jedné části objektu došlo k prohoření střechy.

Srovnání počtu událostí za posledních šest let

	Rok 2007	Rok 2008	Rok 2009	Rok 2010	Rok 2011	Rok 2012	Rok 2013	Rok 2014
Požár	919	819	870	782	859	847	713	678
Dopravní nehoda	718	636	576	460	520	535	552	634
Technický zásah	2 083	1 596	1 430	2 209	1 930	2 131	2 296	2 276
Planý poplach	489	383	340	340	373	311	301	294
Celkem	4 209	3 434	3 216	3 791	3 682	3 824	3 862	3 882

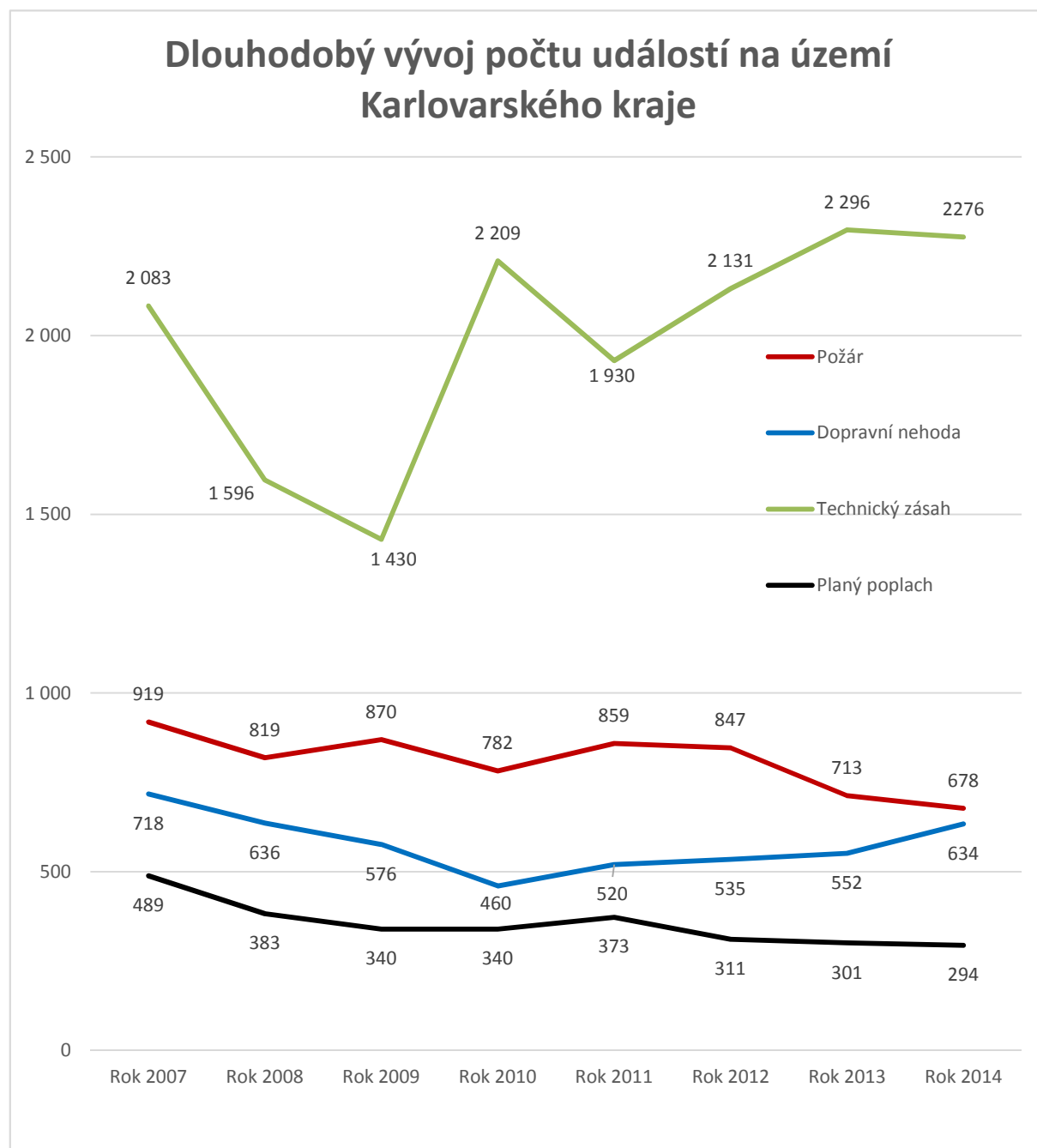

Počet událostí v kraji od roku 2006

Rok 2014	Počet	%
Požár (P)	678	17,5
Dopravní nehoda (DN)	634	16,3
Technické zásahy (TZ)	2 276	58,6
Planý poplach (PP)	294	12,2
Celkem	3 882	

Rok 2013	Počet	%
Požár (P)	713	23,33
Dopravní nehoda (DN)	552	14,12
Technické zásahy (TZ)	2 296	52,42
Planý poplach (PP)	301	10,3
Celkem	3 862	

Rok 2012	Počet	%
Požár (P)	847	22,15
Dopravní nehoda (DN)	535	13,99
Technické zásahy (TZ)	2 131	55,73
Planý poplach (PP)	311	8,13
Celkem	3 824	

Rok 2011	Počet	%
Požár (P)	859	23,33
Dopravní nehoda (DN)	520	14,12
Technické zásahy (TZ)	1 930	52,42
Planý poplach (PP)	373	10,3
Celkem	3 682	

Rok 2010	Počet	%
Požár (P)	782	20,7
Dopravní nehoda (DN)	460	12,1
Technické zásahy (TZ)	2 209	57,3
Planý poplach (PP)	340	8,9
Celkem	3 791	

Rok 2009	Počet	%
Požár (P)	870	27
Dopravní nehoda (DN)	576	17,9
Technické zásahy (TZ)	1 430	44,4
Planý poplach (PP)	340	10,6
Celkem	3 216	

Rok 2008	Počet	%
Požár (P)	819	23,8
Dopravní nehoda (DN)	636	18,5
Technické zásahy (TZ)	1 596	46,5
Planý poplach (PP)	383	11,1
Celkem	3434	

Rok 2007	Počet	%
Požár (P)	919	21,8
Dopravní nehoda (DN)	718	17
Technické zásahy (TZ)	2 083	49,5
Planý poplach (PP)	489	11,6
Celkem	4 209	

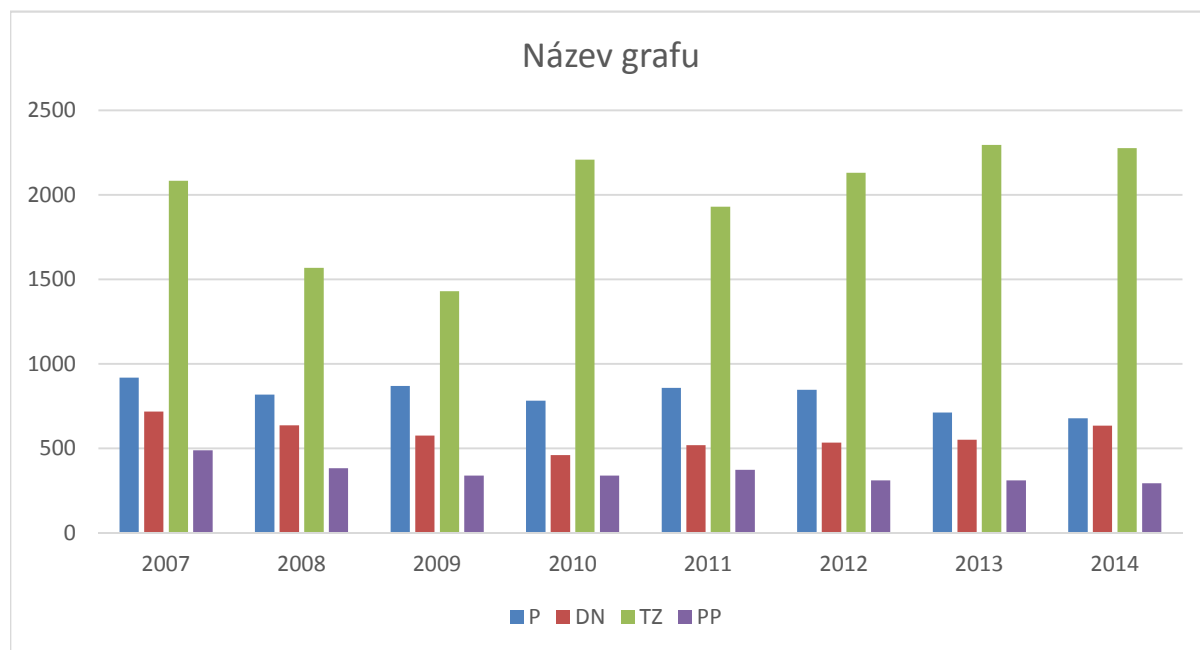

pokračuje na další straně

Počet událostí v kraji za posledních šest let 2/2

Průměrný počet událostí na den

	2014	2013	2012	2011	2010	2009	2008	2007
Požár	1,86	1,95	2,29	2,35	2,15	2,38	2,24	2,51
Dopravní nehoda (DN)	1,74	1,51	1,47	1,42	1,26	1,57	1,74	1,96
Technické zásahy (TZ)	6,24	6,29	5,84	5,28	6,05	3,91	4,37	5,78
Planý poplach	0,81	0,82	0,85	1,03	0,93	0,93	1,04	1,34
Celkem	10,63	10,57	10,45	10,08	10,39	8,79	9,39	11,59

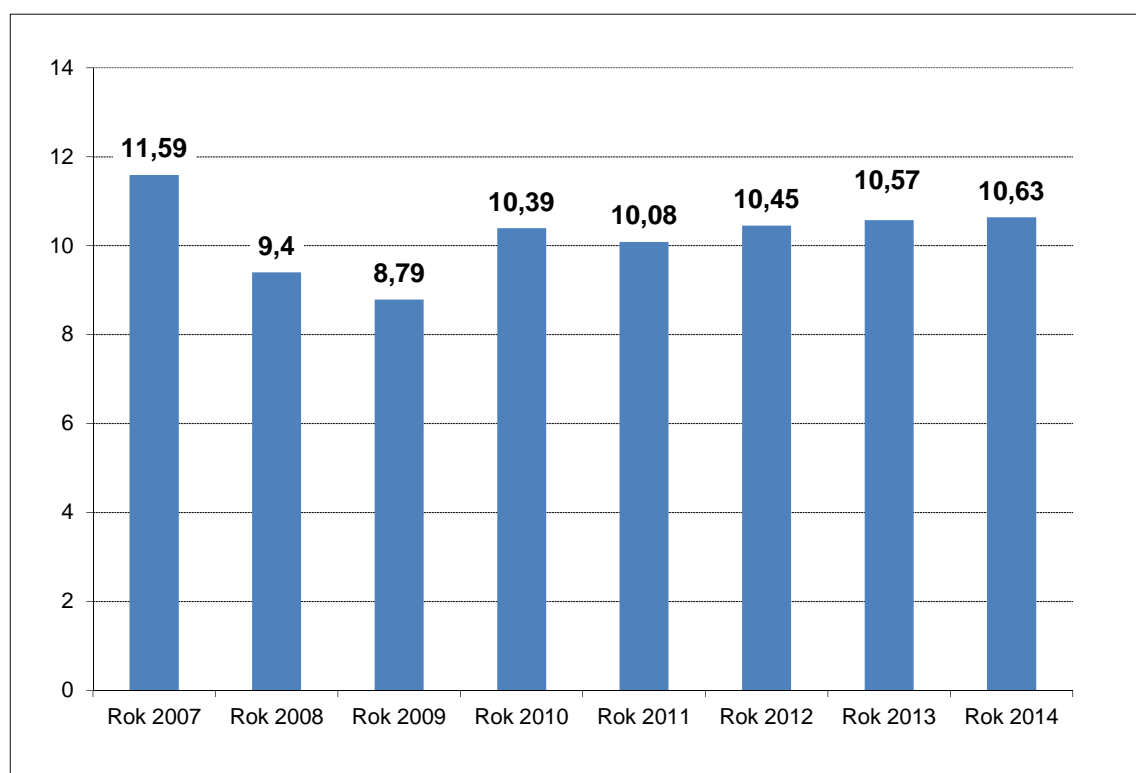

Počty jednotek PO u událostí - součty

Legenda ke sloupcům

P - POŽÁR

DN - DOPRAVNÍ NEHODA

UNL - Únik nebezpečné chemické látky

TP - Technická pomoc

OZ - Ostatní zásahy

2010	P	DN	UNL	TP	OZ	Celkem
Zasahovalo jednotek	1 520	609	275	2 149	383	4 936
- z toho HZS ČR	642	390	179	1 190	170	2 571
- z toho HZS podniku	111	46	9	127	145	438
- z toho SDH obcí	761	172	86	824	67	1 910
- z toho SDH podniku	6	1	1	8	1	17
2011						
Zasahovalo jednotek	1 421	689	326	1 905	439	4 780
- z toho HZS ČR	640	441	213	1 089	196	2 579
- z toho HZS podniku	114	40	16	124	160	454
- z toho SDH obcí	664	207	96	690	82	1 739
- z toho SDH podniku	3	1	1	2	1	8
2012						
Zasahovalo jednotek	1 587	737	300	2 013	395	5 032
- z toho HZS ČR	735	493	182	1 215	199	2 824
- z toho HZS podniku	117	41	6	148	97	409
- z toho SDH obcí	731	203	112	647	98	1 791
- z toho SDH podniku	4	0	0	3	1	8
2013						
Zasahovalo jednotek	1 200	778	308	2 408	357	5 051
- z toho HZS ČR	580	514	184	1 334	201	2 813
- z toho HZS podniku	71	51	12	138	77	349
- z toho SDH obcí	548	213	112	932	79	1 884
- z toho SDH podniku	1	0	0	4	0	5
2014						
Zasahovalo jednotek	1 231	938	369	2 103	383	5 024
- z toho HZS ČR	551	618	184	1 176	219	2 748
- z toho HZS podniku	78	40	13	107	70	308
- z toho SDH obcí	599	280	172	820	94	1 965
- z toho SDH podniku	3	0	0	0	0	3

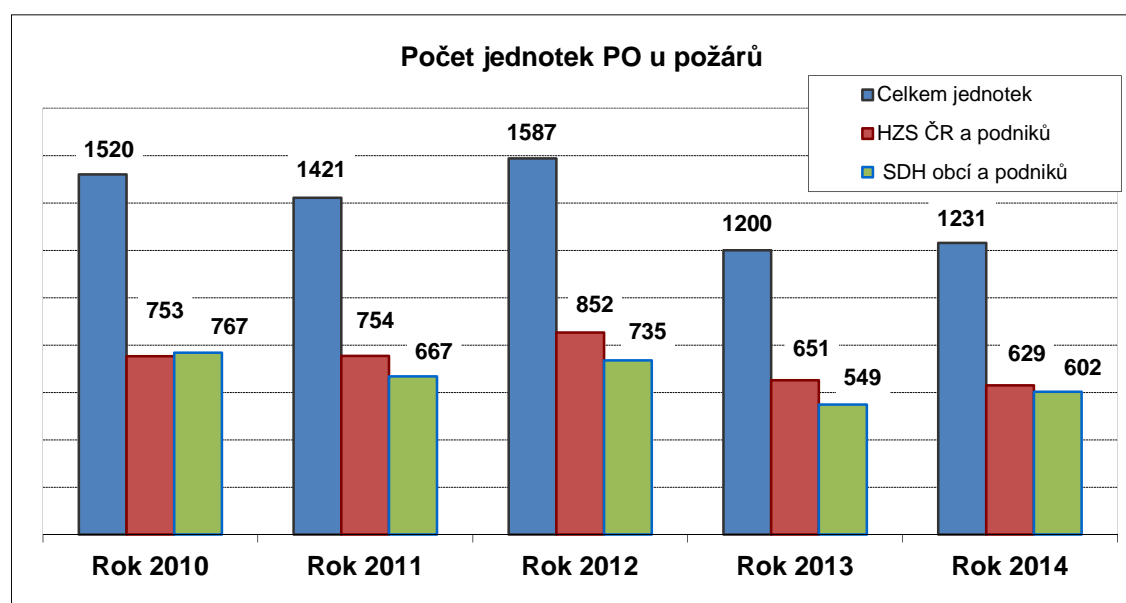

Počet volání na tísňové linky

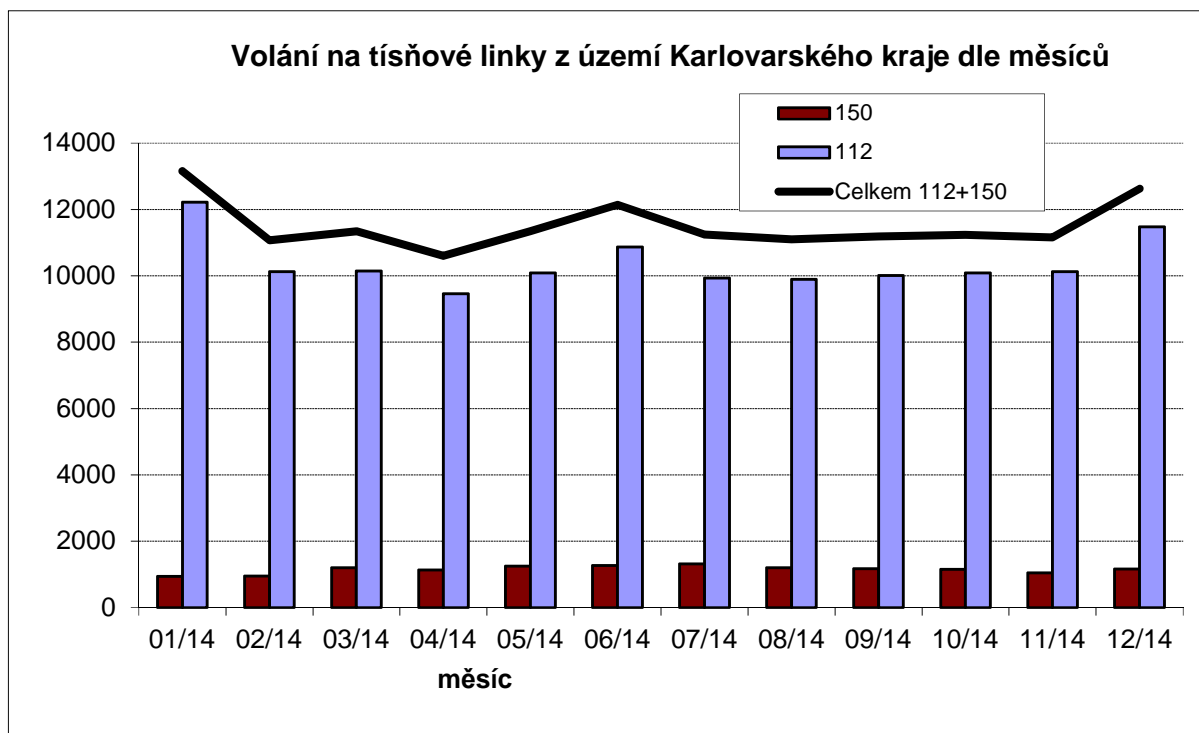

Počet předaných událostí z TCTV K.Vary pro jednotlivé složky IZS				
Lokalita	HZS	PCR	ZZS	Celkem
Karlovy Vary	2 150	2 680	3 558	8 498

